

COBERTURA DE VEGETAÇÃO NATIVA POR MUNICÍPIO

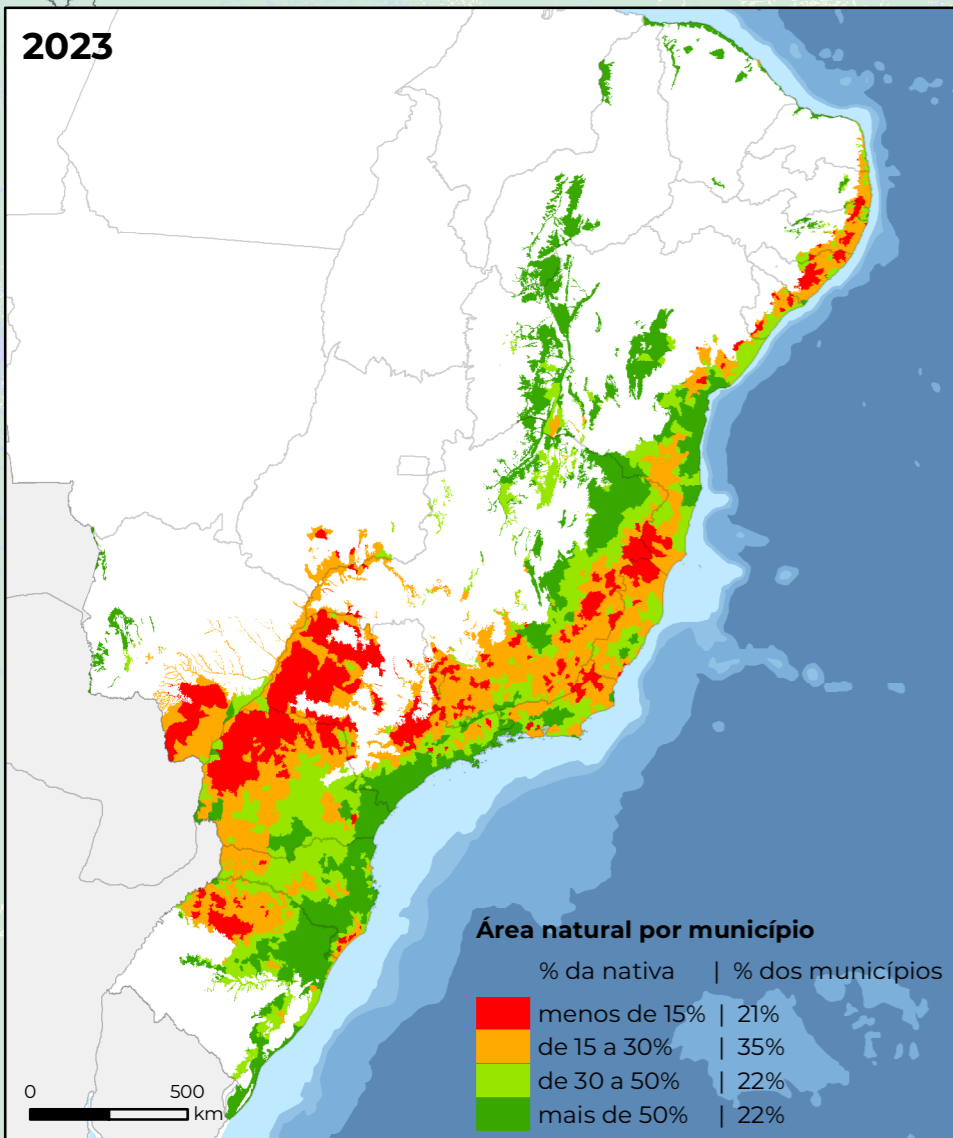

VARIÁÇÃO DA COBERTURA NATIVA POR MUNICÍPIO

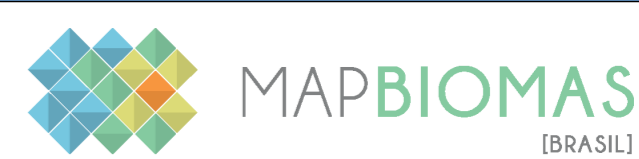
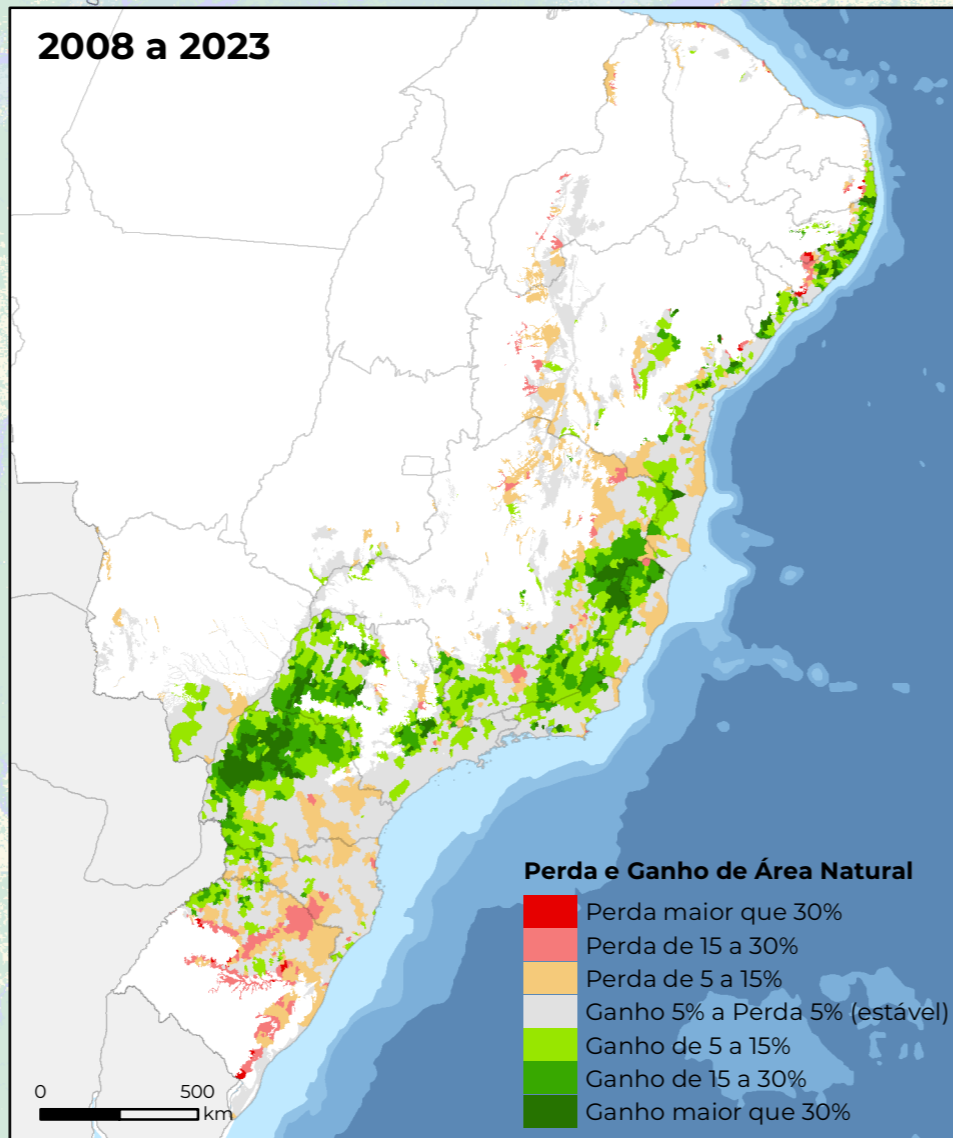

Cobertura e Uso da Terra  
2023  
**LEI DA MATA ATLÂNTICA**  
Lei nº11.428 de 2006

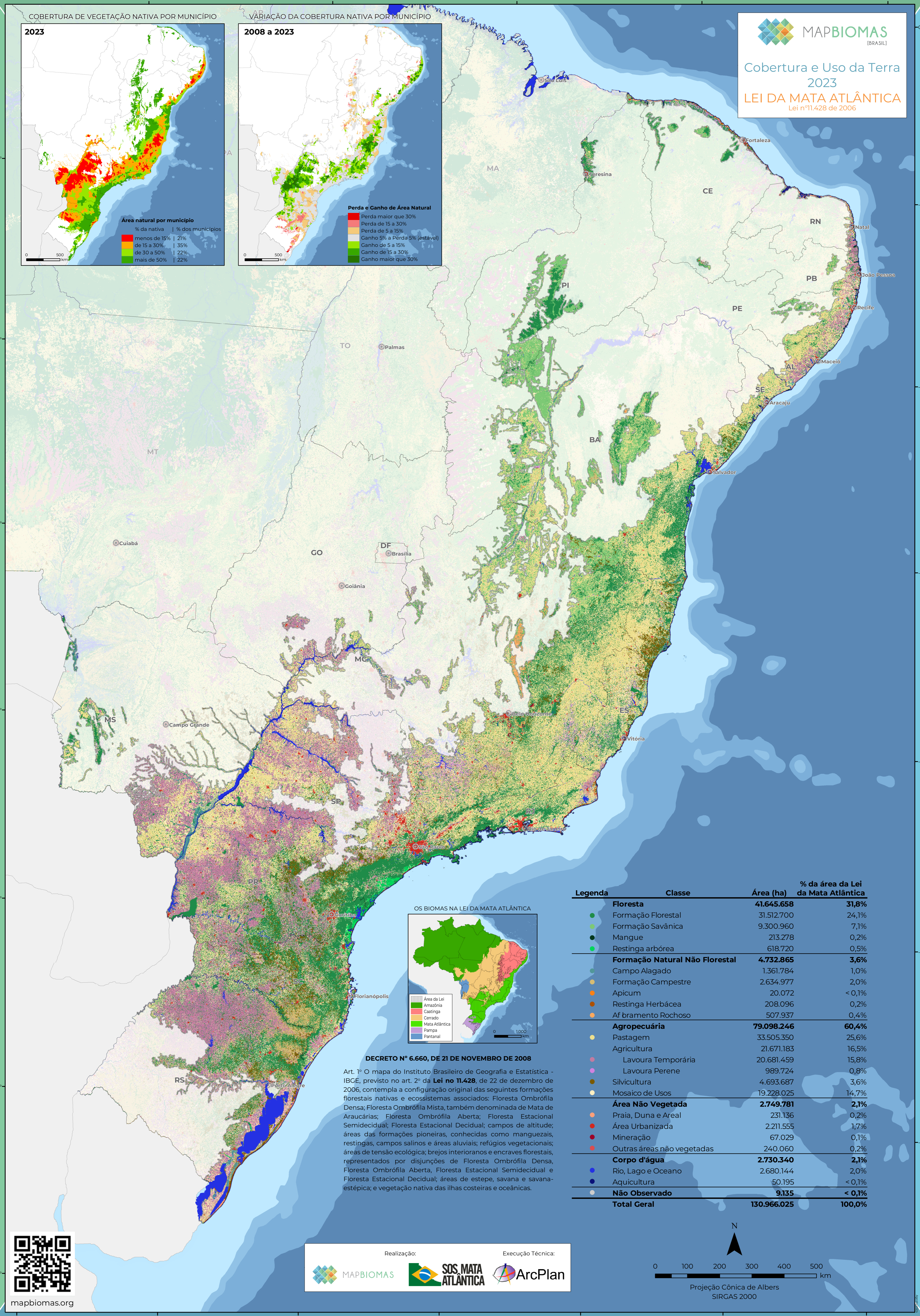

OS BIOMAS NA LEI DA MATA ATLÂNTICA



**DECRETO Nº 6.660, DE 21 DE NOVEMBRO DE 2008**

Art. 1º O mapa do Instituto Brasileiro de Geografia e Estatística - IBCE, previsto no art. 2º da **Lei no 11.428**, de 22 de dezembro de 2006, contempla a configuração original das seguintes formações florestais nativas e ecossistemas associados: Floresta Ombrófila Densa; Floresta Ombrófila Mista, também denominada de Mata de Araucárias; Floresta Ombrófila Aberta; Floresta Estacional Semidecidual; Floresta Estacional Decidual; campos de altitude; áreas das formações pioneiras, conhecidas como manguezais, restingas, campos salinos e áreas aluviais; refúgios vegetacionais; áreas de tensão ecológica; brejos interiores e enclaves florestais, representados por disjunções de Floresta Ombrófila Densa, Floresta Ombrófila Aberta, Floresta Estacional Semidecidual e Floresta Estacional Decidual; áreas de estepe, savana e savana-estépica; e vegetação nativa das ilhas costeiras e oceânicas.

Legenda	Classe	Área (ha)	% da área da Lei da Mata Atlântica
●	<b>Floresta</b>	<b>41.645.658</b>	<b>31,8%</b>
●	Formação Florestal	31.512.700	24,1%
●	Formação Savânica	9.300.960	7,1%
●	Mangue	213.278	0,2%
●	Restinga arbórea	618.720	0,5%
●	<b>Formação Natural Não Florestal</b>	<b>4.732.865</b>	<b>3,6%</b>
●	Campo Alagado	1.361.784	1,0%
●	Formação Campestre	2.634.977	2,0%
●	Apicum	20.072	< 0,1%
●	Restinga Herbácea	208.096	0,2%
●	Af bramento Rochoso	507.937	0,4%
●	<b>Agropecuária</b>	<b>79.098.246</b>	<b>60,4%</b>
●	Pastagem	33.505.350	25,6%
●	Agricultura	21.671.183	16,5%
●	Lavoura Temporária	20.681.459	15,8%
●	Lavoura Perene	989.724	0,8%
●	Silvicultura	4.693.687	3,6%
●	Mosaico de Usos	19.228.025	14,7%
●	<b>Área Não Vegetada</b>	<b>2.749.781</b>	<b>2,1%</b>
●	Praia, Duna e Areal	231.136	0,2%
●	Área Urbanizada	2.211.555	1,7%
●	Mineração	67.029	0,1%
●	Outras áreas não vegetadas	240.060	0,2%
●	<b>Corpo d'água</b>	<b>2.730.340</b>	<b>2,1%</b>
●	Rio, Lago e Oceano	2.680.144	2,0%
●	Aquicultura	50.195	< 0,1%
●	<b>Não Observado</b>	<b>9.135</b>	<b>&lt; 0,1%</b>
	<b>Total Geral</b>	<b>130.966.025</b>	<b>100,0%</b>



mapbiomas.org

Realização:



Execução Técnica:



Projeção Cônica de Albers  
SIRGAS 2000