

MAPEAMENTO ANUAL DA COBERTURA E USO DA TERRA NO BRASIL (1985 - 2020)

DESTAQUES PANTANAL

Destaques do mapeamento anual de cobertura e uso da
terra no Pantanal entre 1985 a 2020

MapBiomas Coleção 6

Para saber mais: mapbiomas.org

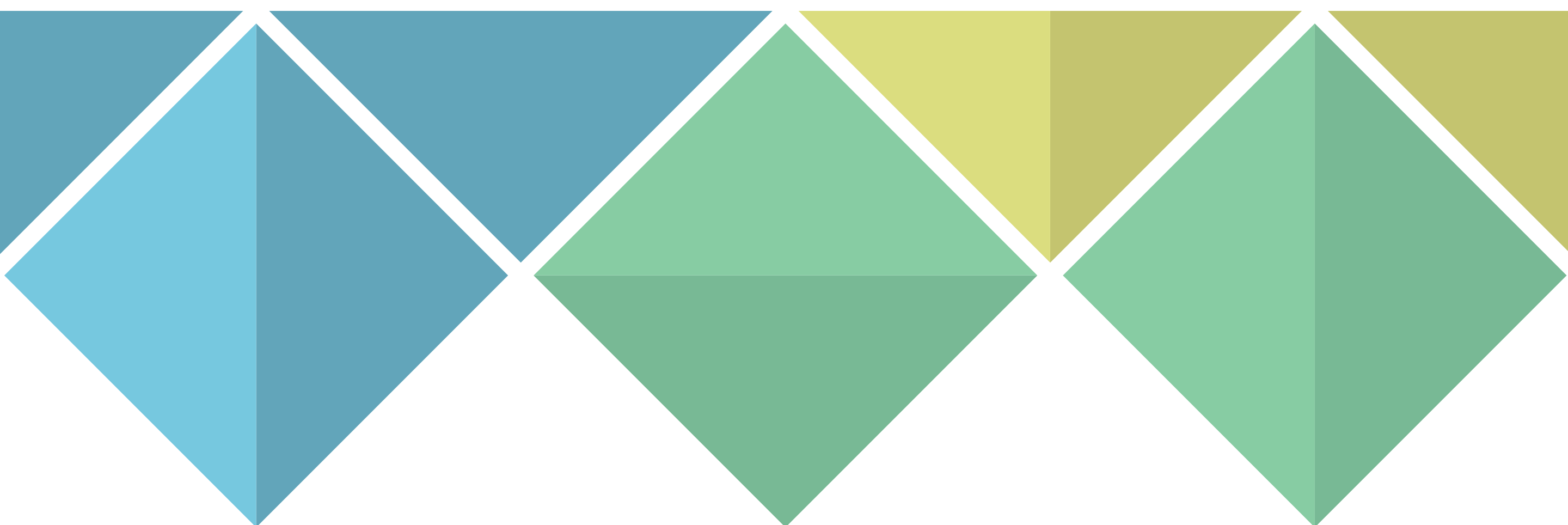

MAPBIOMAS

SETEMBRO 2021

PANTANAL EM 2020

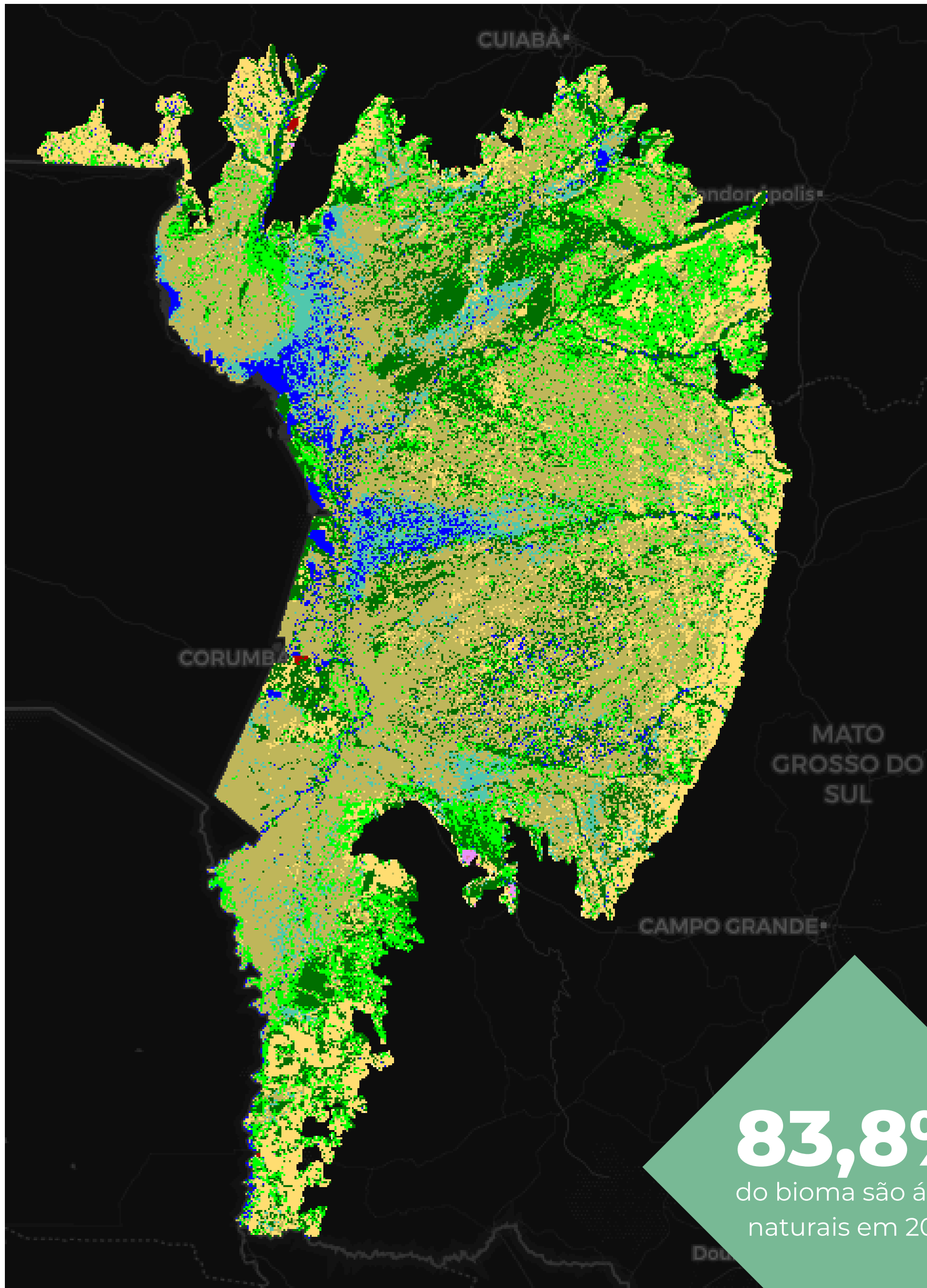

83,8%
do bioma são áreas naturais em 2020

40,3%
Formação Campestre

19,1%
Formação Florestal

16,1%
Pastagem

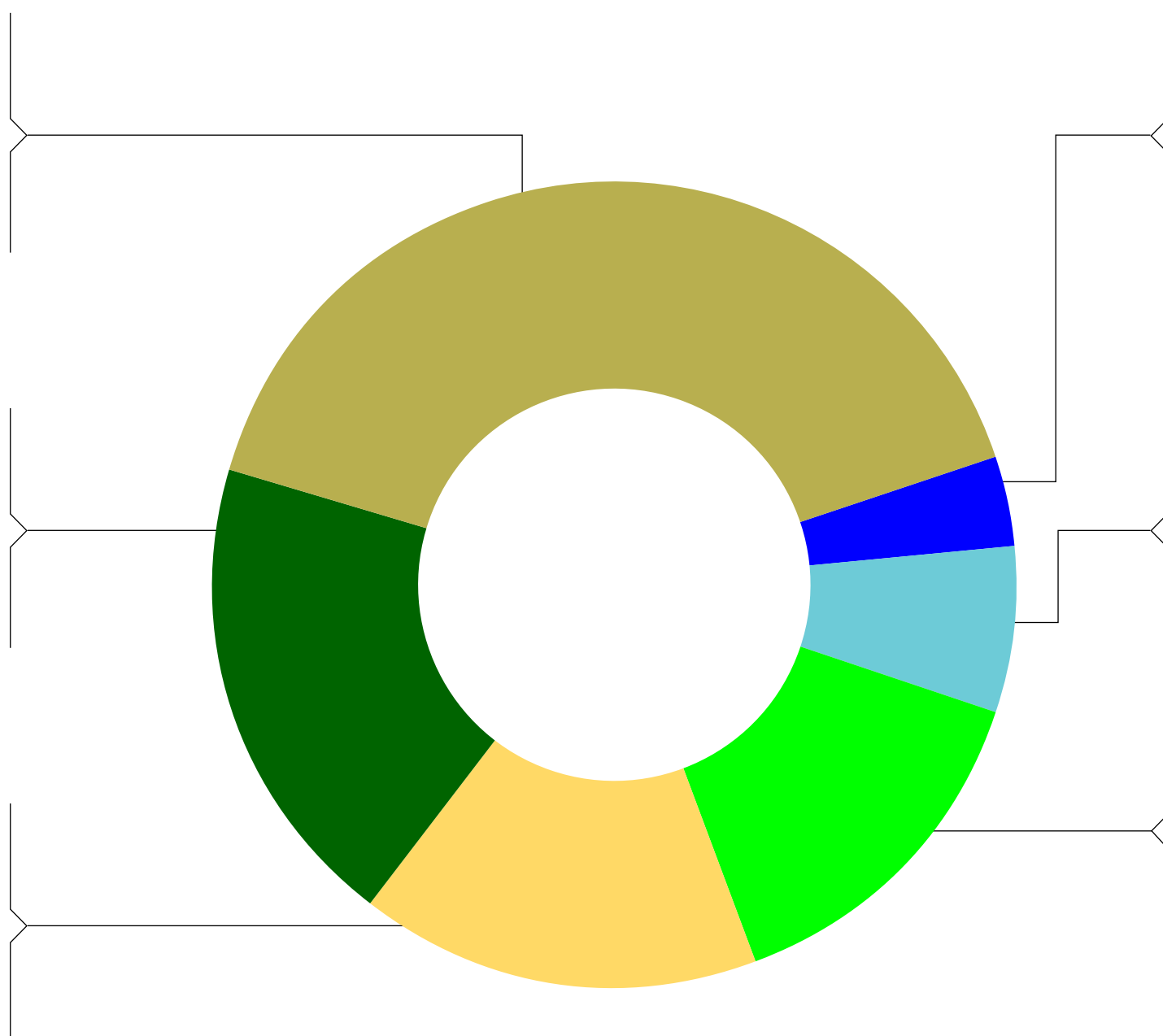

3,6%
Água

6,6%
Campo Alagado

14,1%
Formação Savânica

ÁREA ANTRÓPICA E NATURAL NO BIOMA PANTANAL (1985-2020)

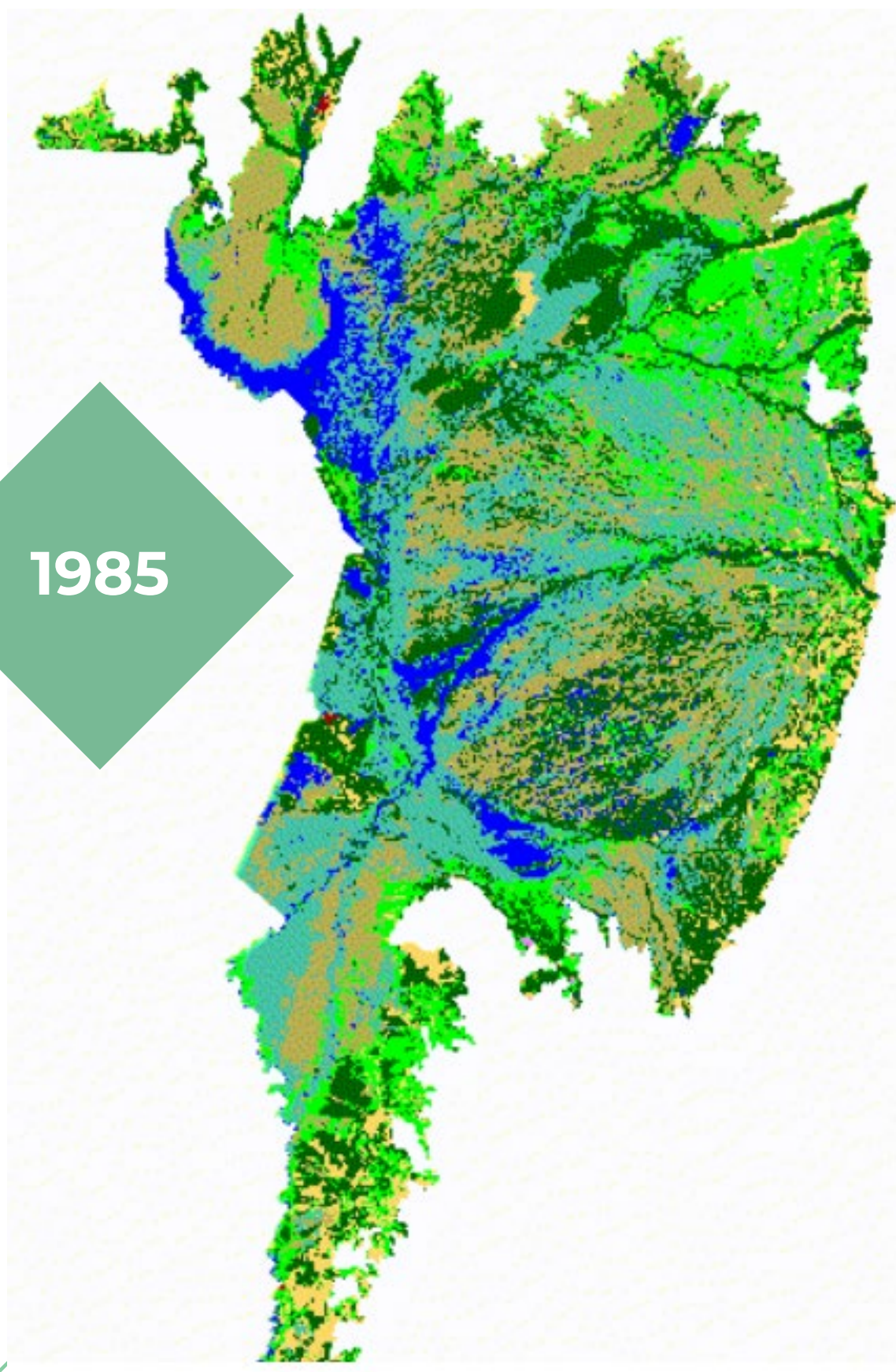

1985

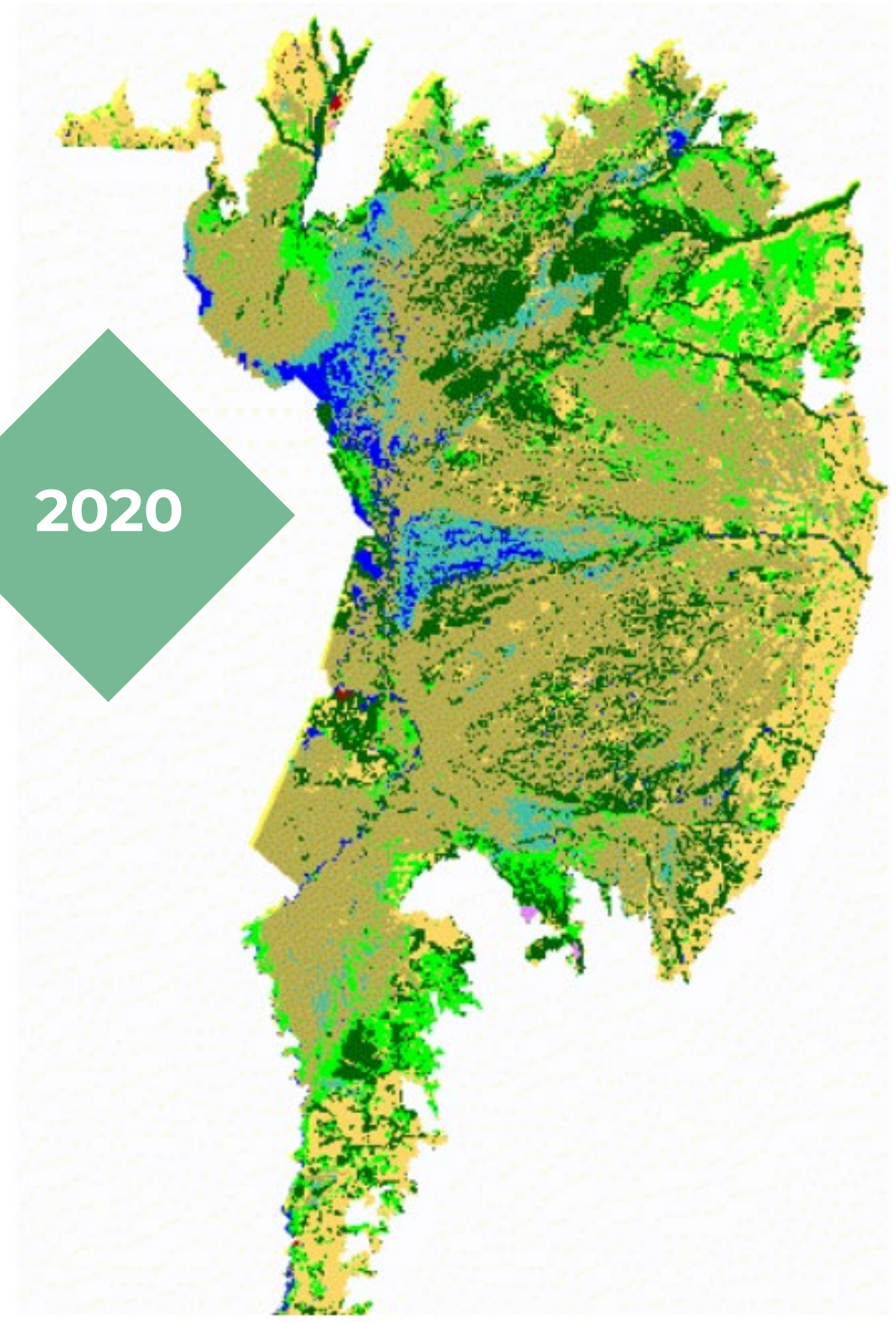

2020

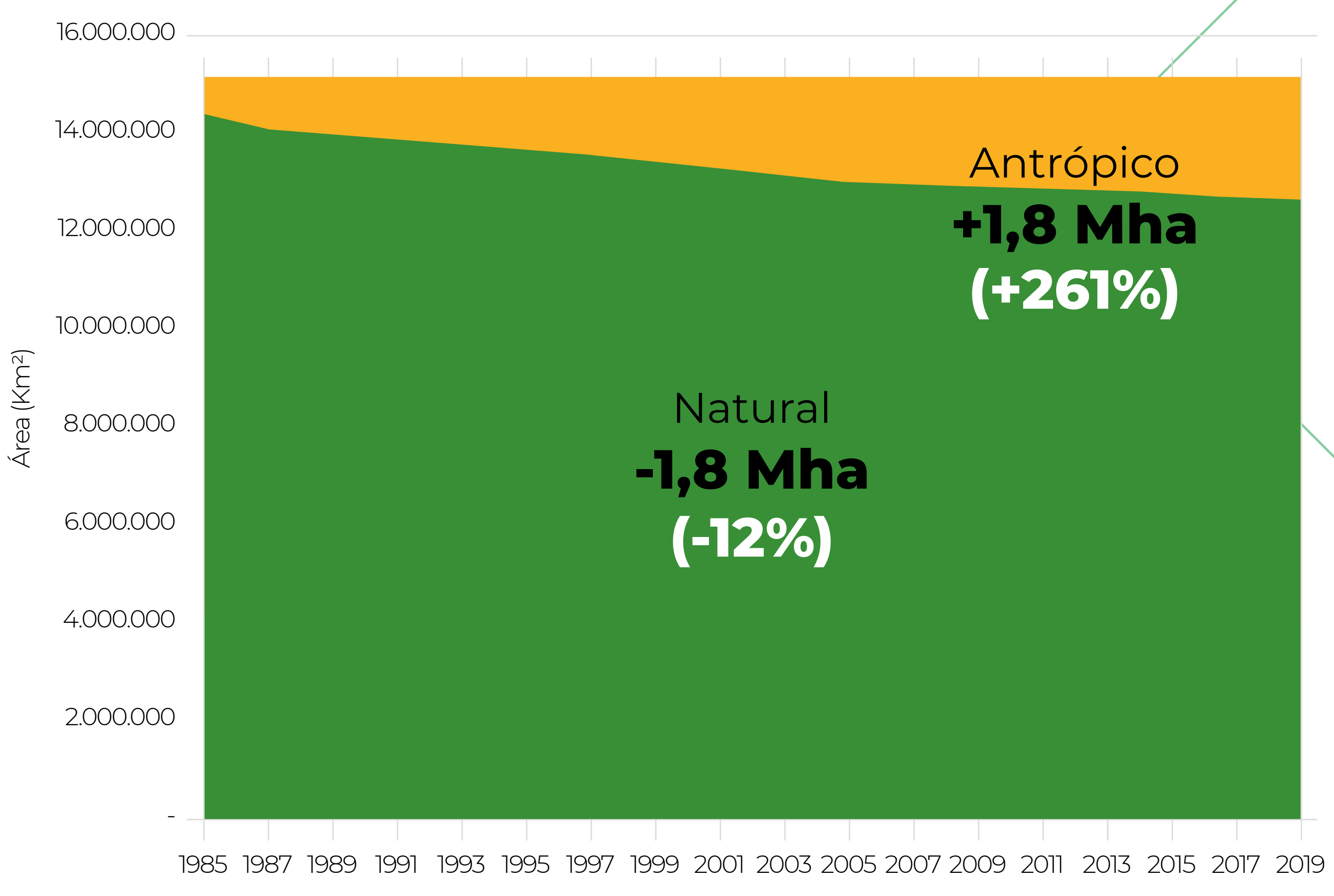
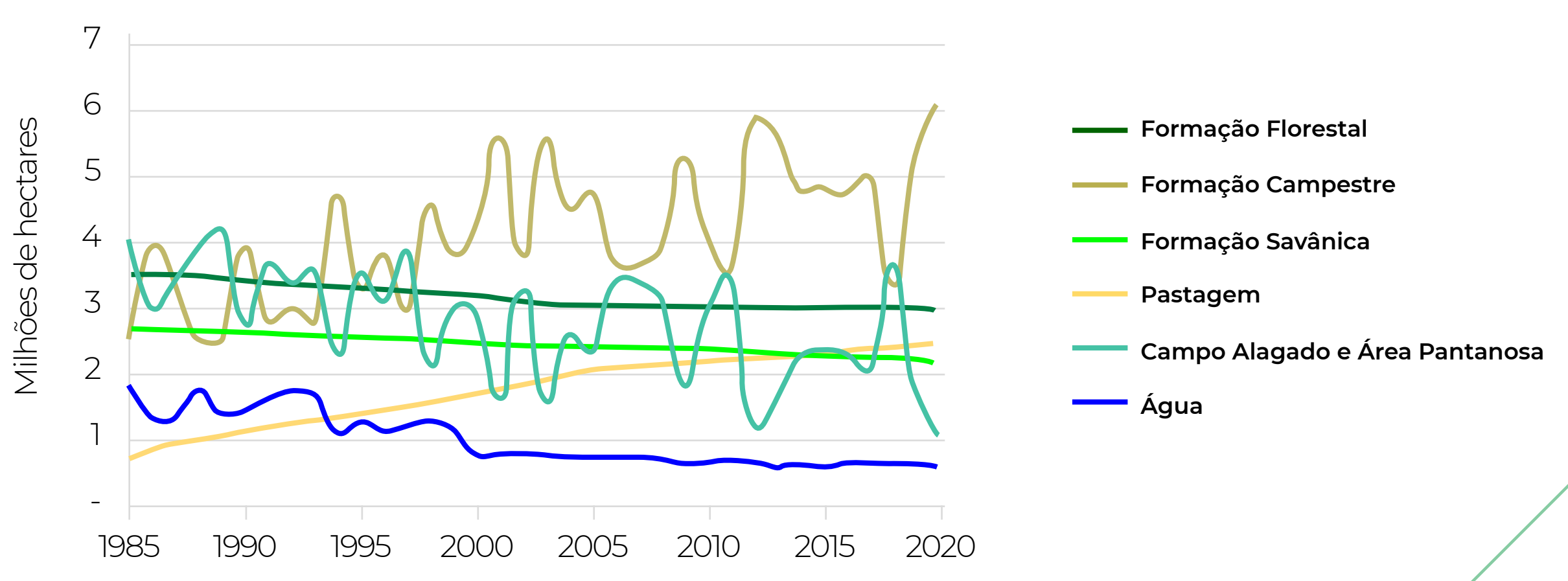

BACIA DO ALTO PARAGUAI (BAP) EM 2020

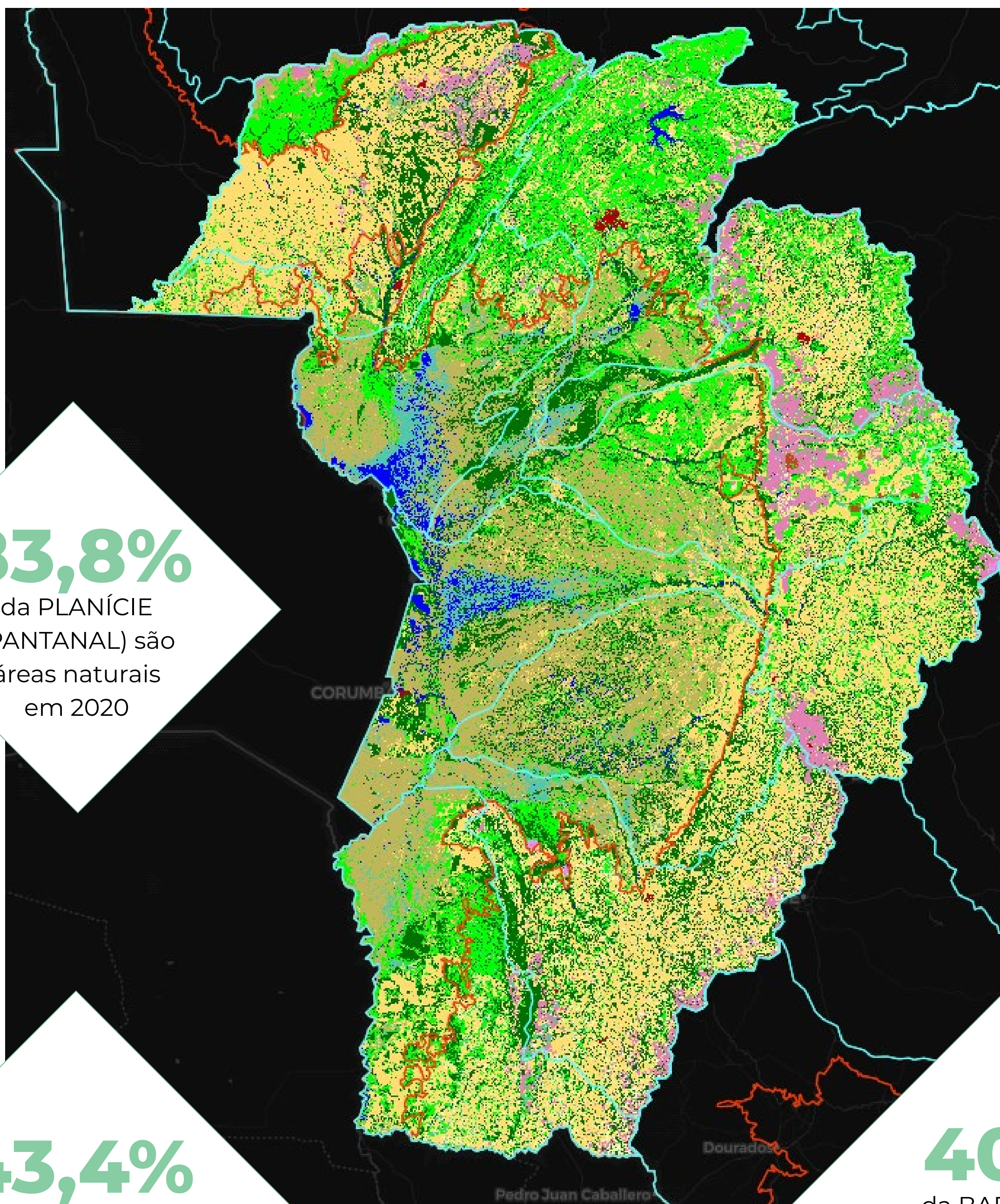

83,8%
da PLANÍCIE
(PANTANAL) são
áreas naturais
em 2020

43,4%
do PLANALTO
são áreas naturais
em 2020

40%
da BAP possui
uso agropecuário
em 2020

21,4%
Natural Não
Florestal

18,0%
Formação
Savânica

19,2%
Formação
Florestal

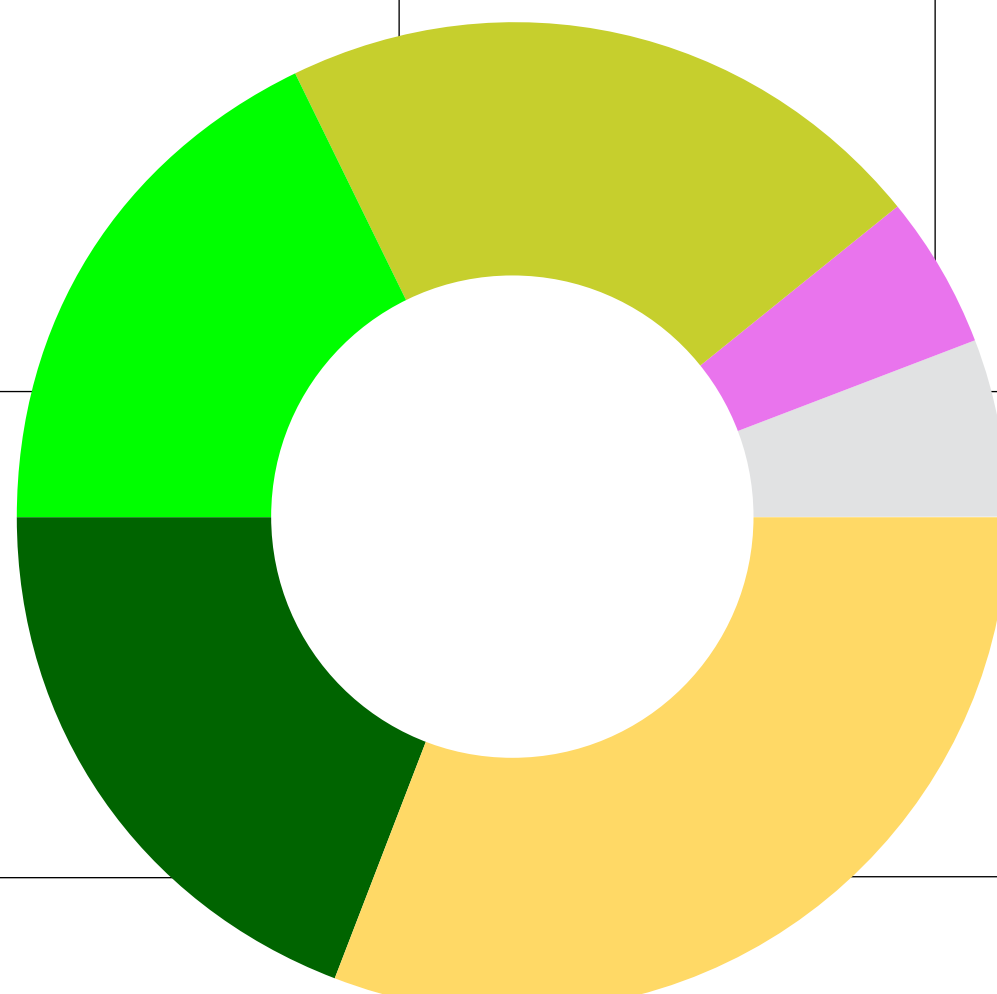

4,9%
Agricultura

5,7%
Outros

30,9%
Pastagem

COBERTURA E USO DA TERRA NA BACIA DO ALTO PARAGUAI (BAP) 1985-2020

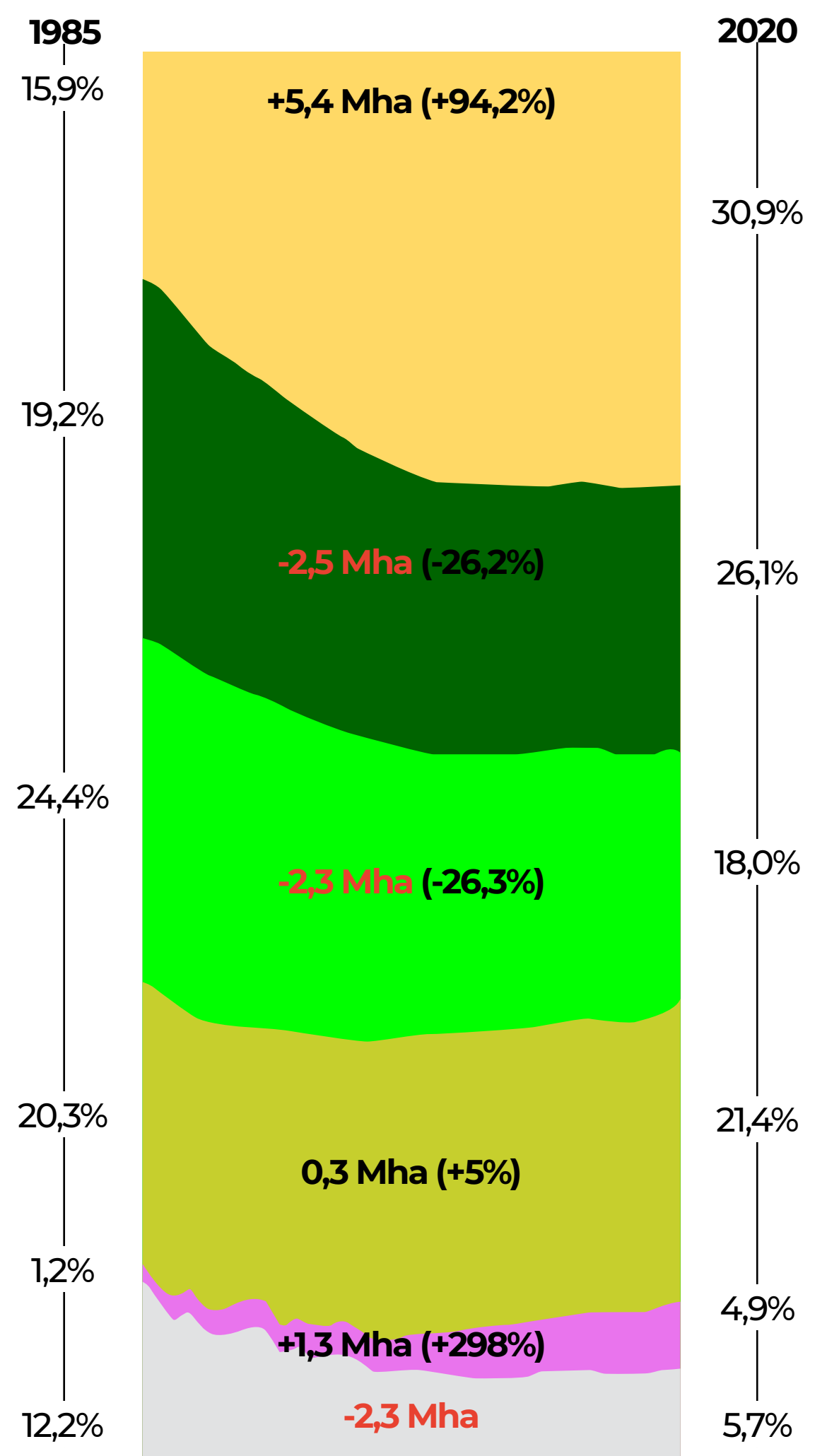
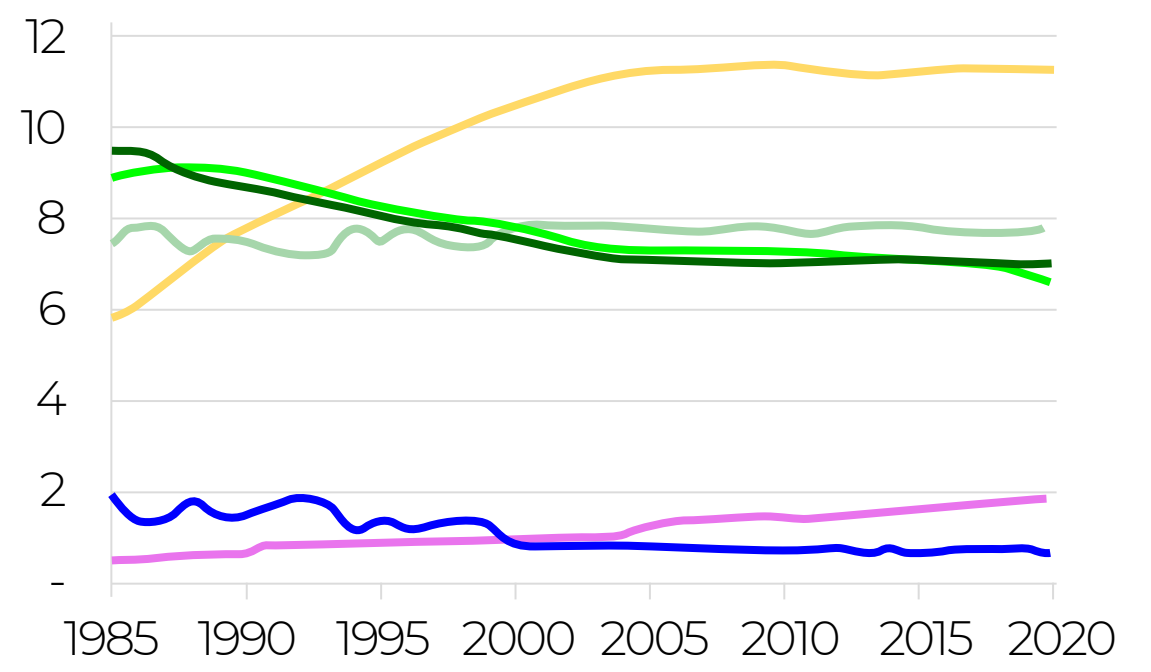
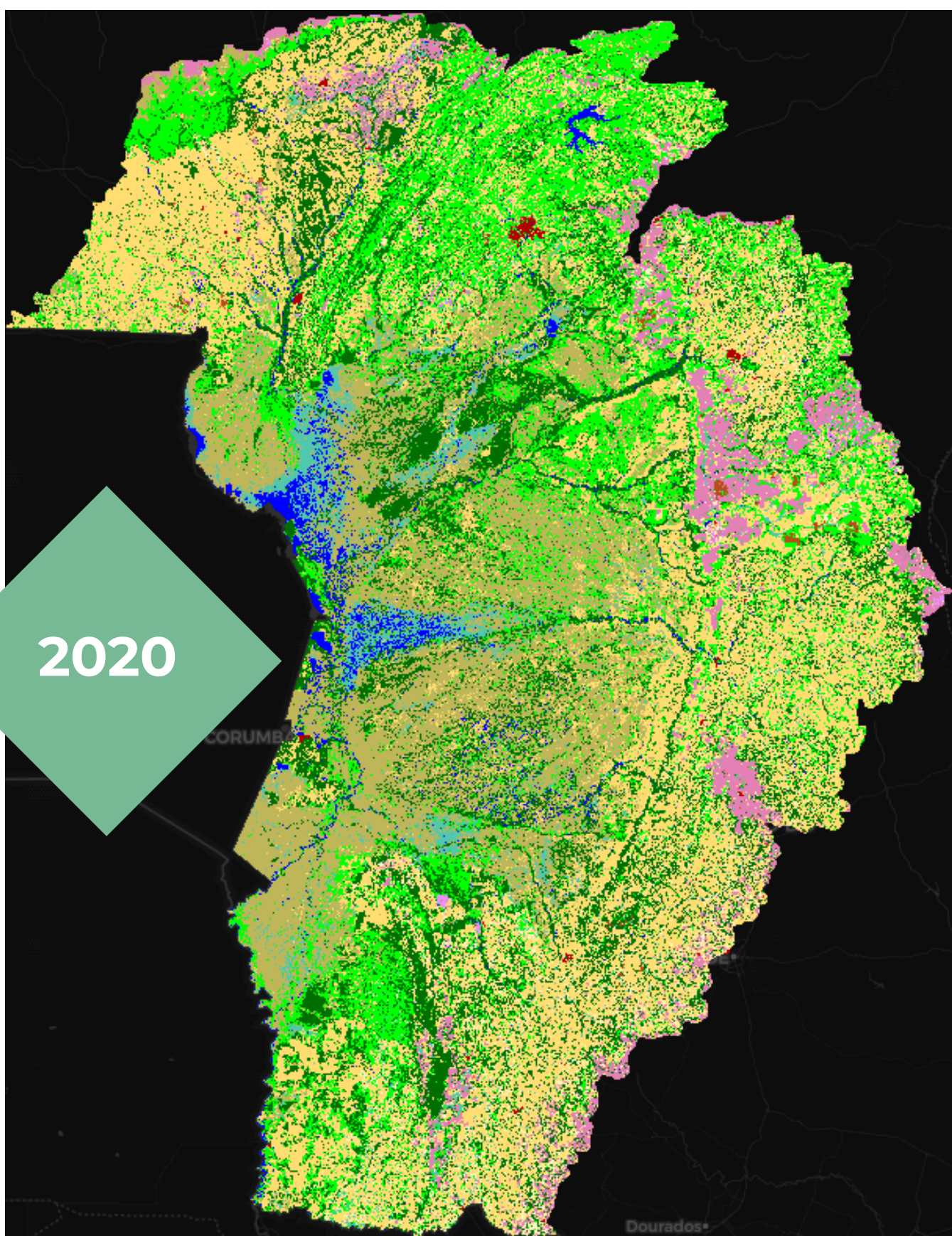
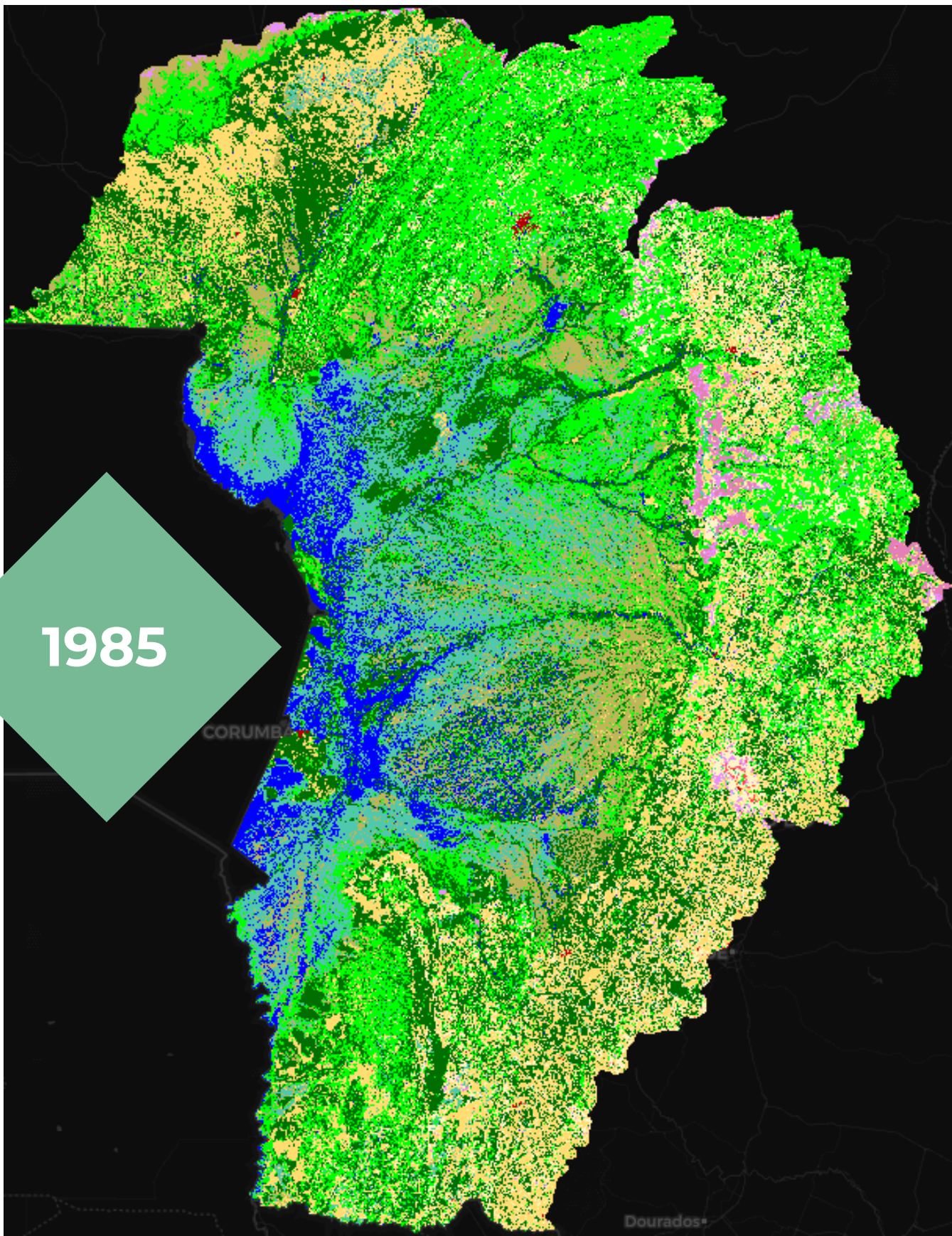

- Pastagem
- Formação Florestal
- Formação Savânica
- Form. Natural Não Florestal
- Agricultura
- Outros

ÁREA ANTRÓPICA E NATURAL NA BACIA DO ALTO PARAGUAI (1985-2020)

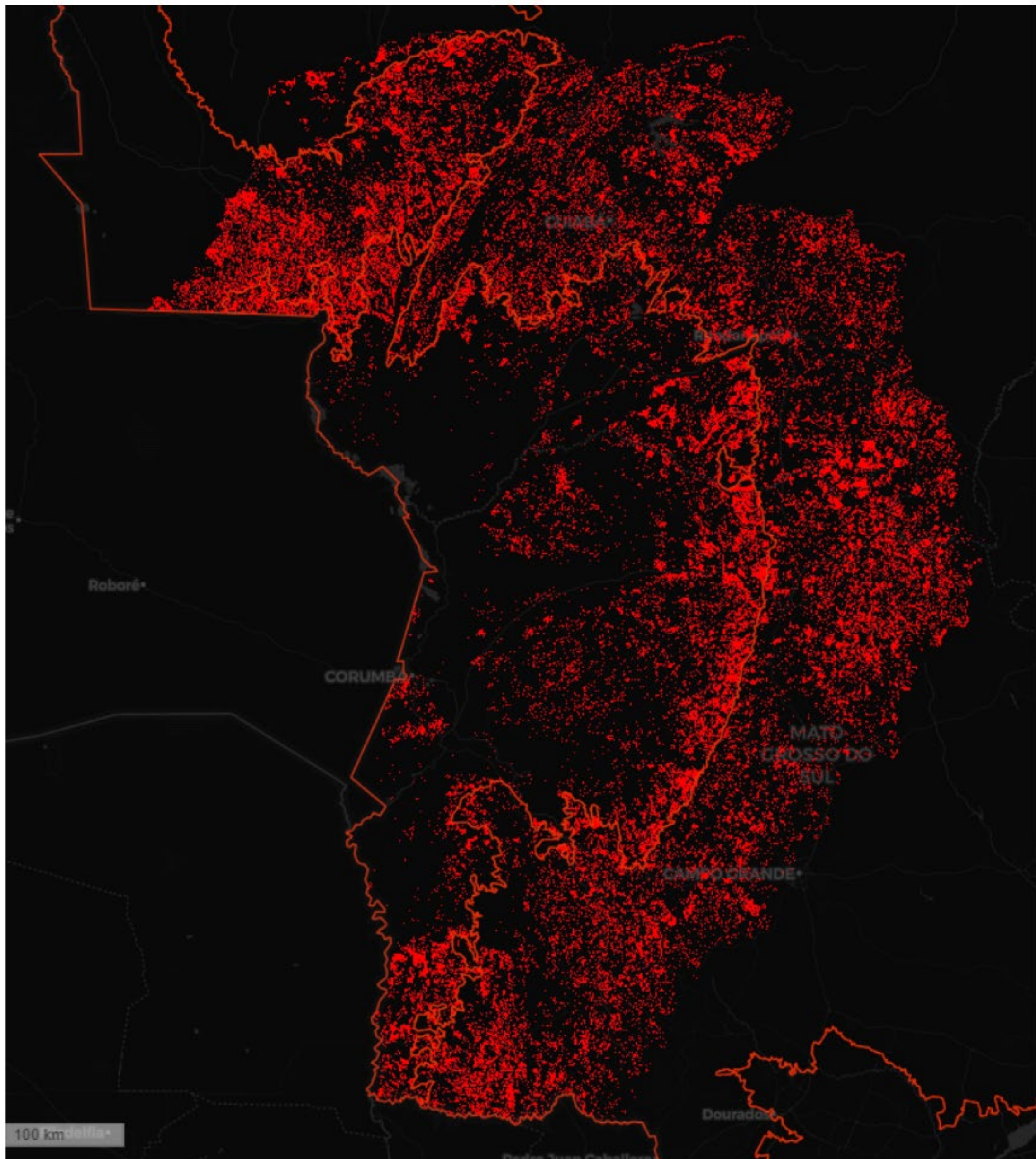

Transições de cobertura florestal ou áreas naturais não florestais para agropecuária ou áreas não vegetadas

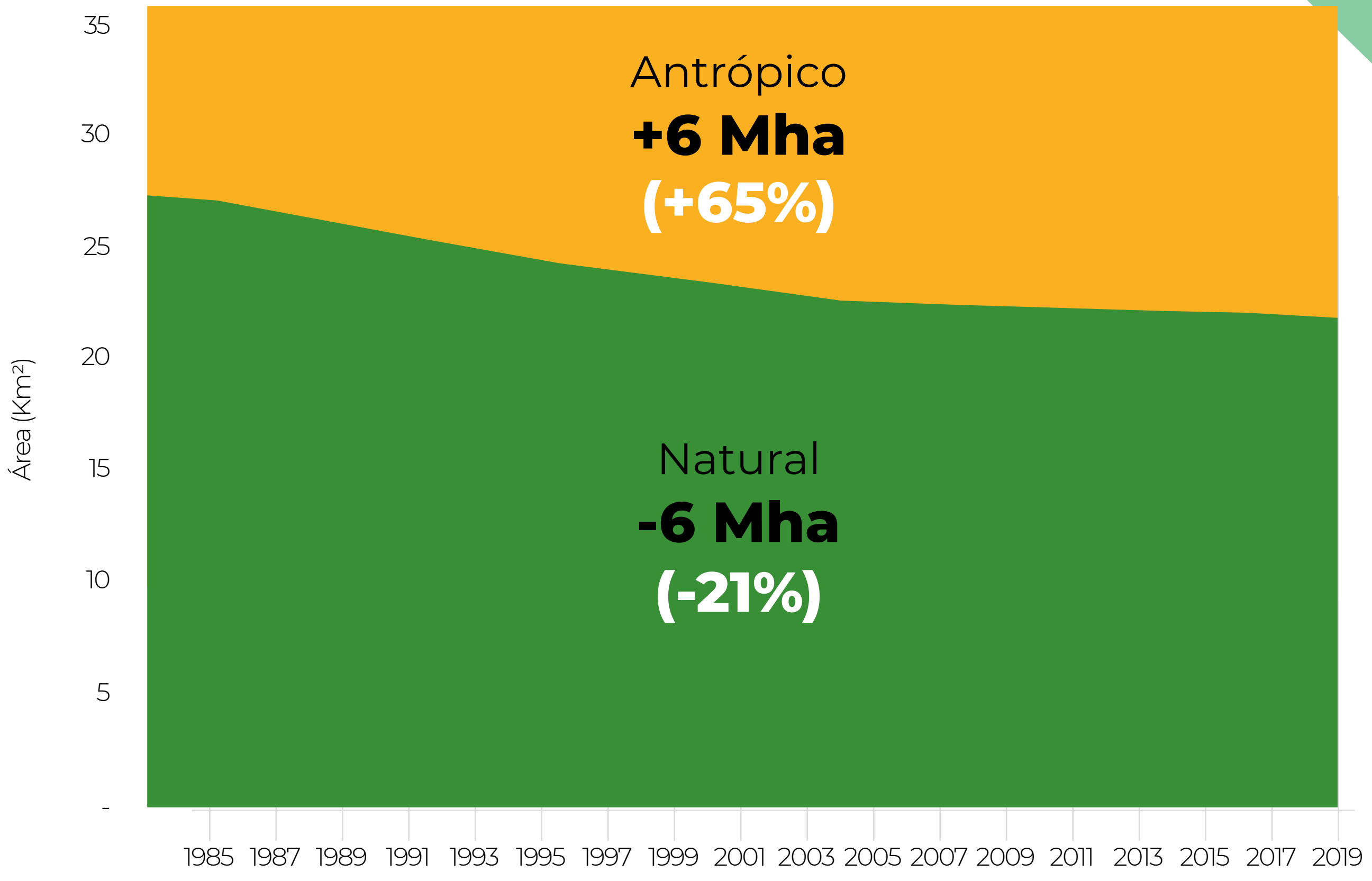

CICATRIZ DE QUEIMADA NO PANTANAL DE 1985 À 2020

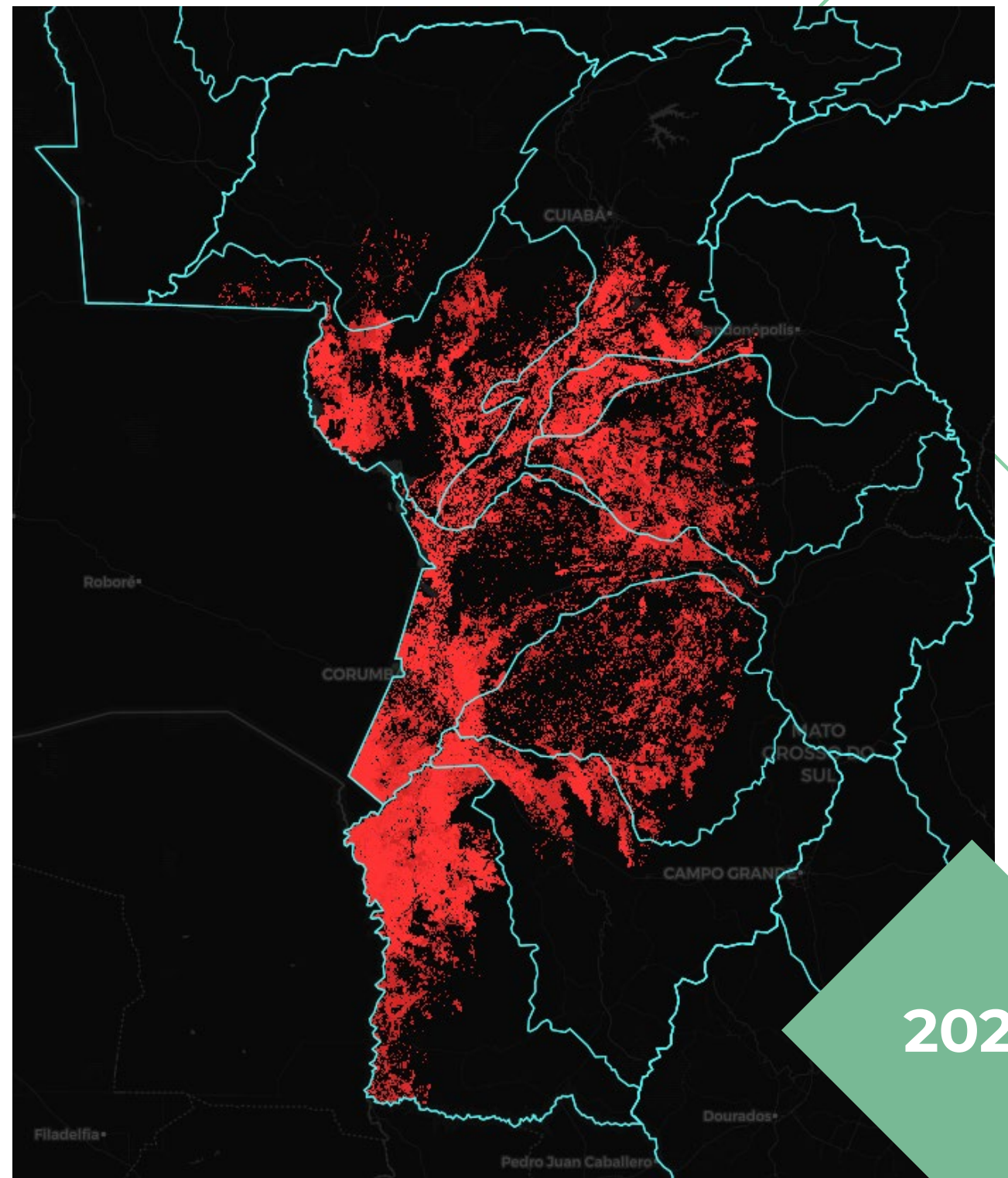
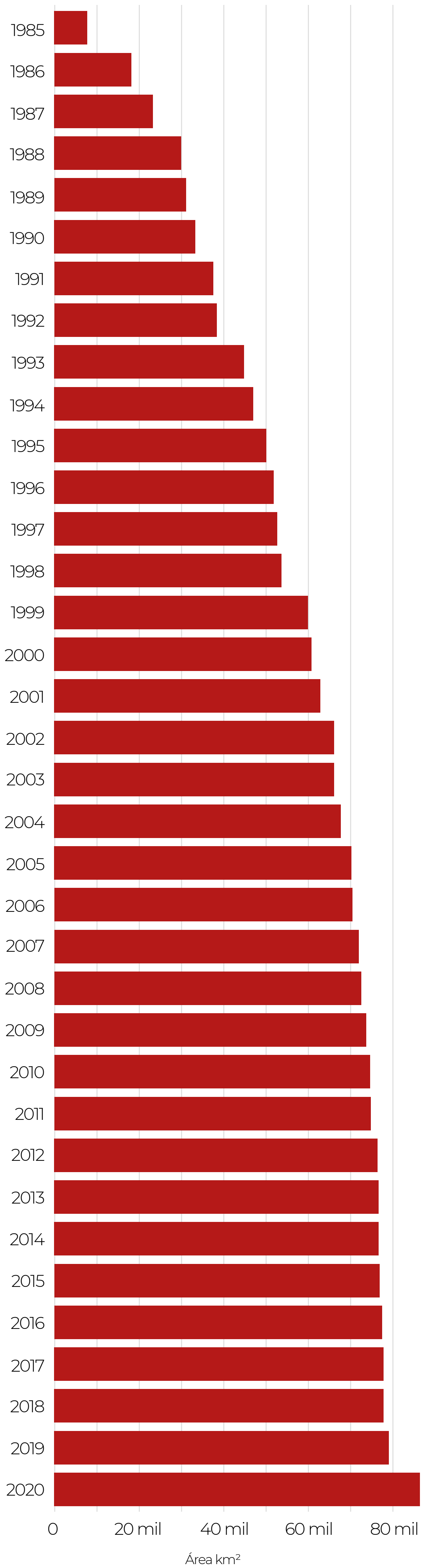

**Acumulado de
1985 a 2020**

Área queimada pelo
menos uma vez em 36 anos
no Pantanal

86.403 km²

57,5%
do bioma

O QUE QUEIMOU NO PANTANAL DE 1985 À 2020

Área média
queimada anualmente:

8.053 km²/ano

5,3%

do Pantanal



2020

18,5%
Formação
Savânica

14,4%
Campo Alagado
e Área Pantanosa

8,2%
Formação
Florestal

6,4%
Pastagem

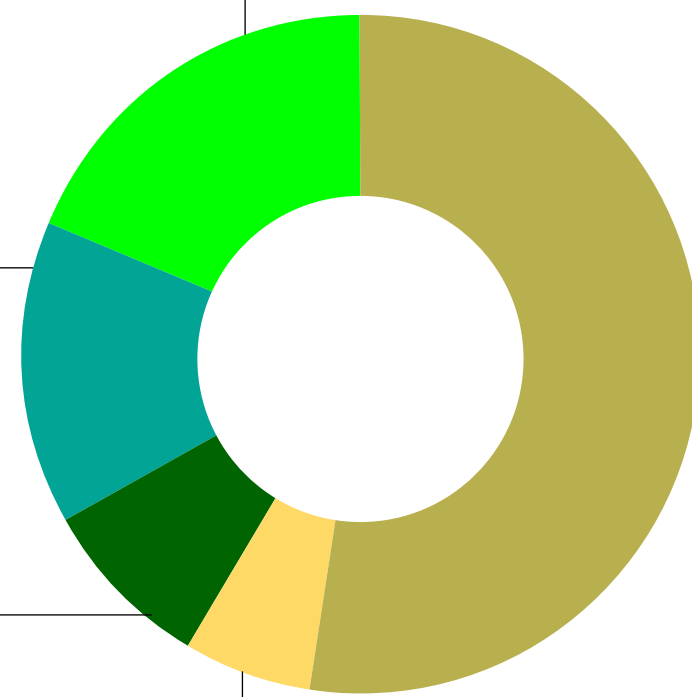

52,6%
Formação
Campestre

93% do fogo no
período ocorreu em
vegetação nativa
e 7% em área
antrópica

Áreas de vegetação
campestre e savanas
são as mais afetadas
pelas queimadas,
com mais de 75% das
áreas queimadas

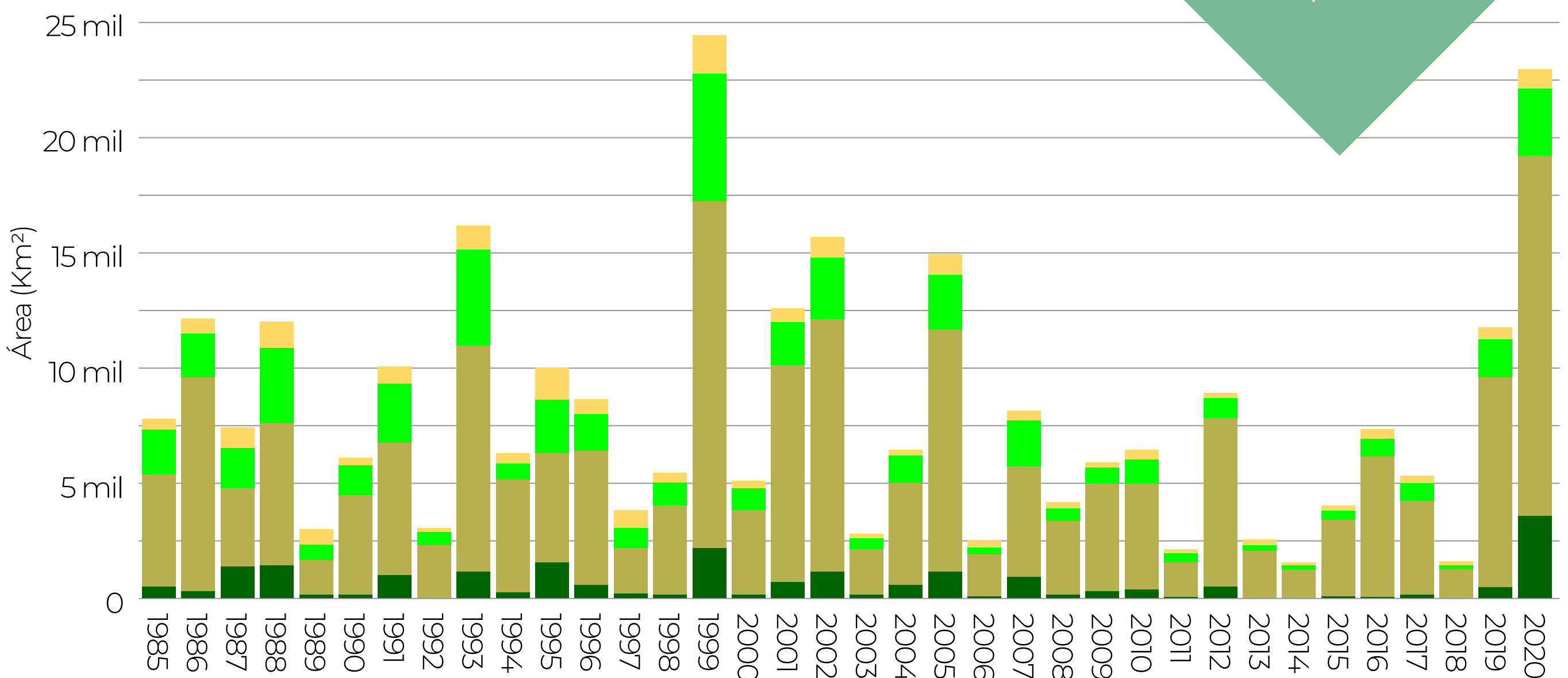

FREQUÊNCIA DE QUEIMADA NO PANTANAL DE 1985 À 2020

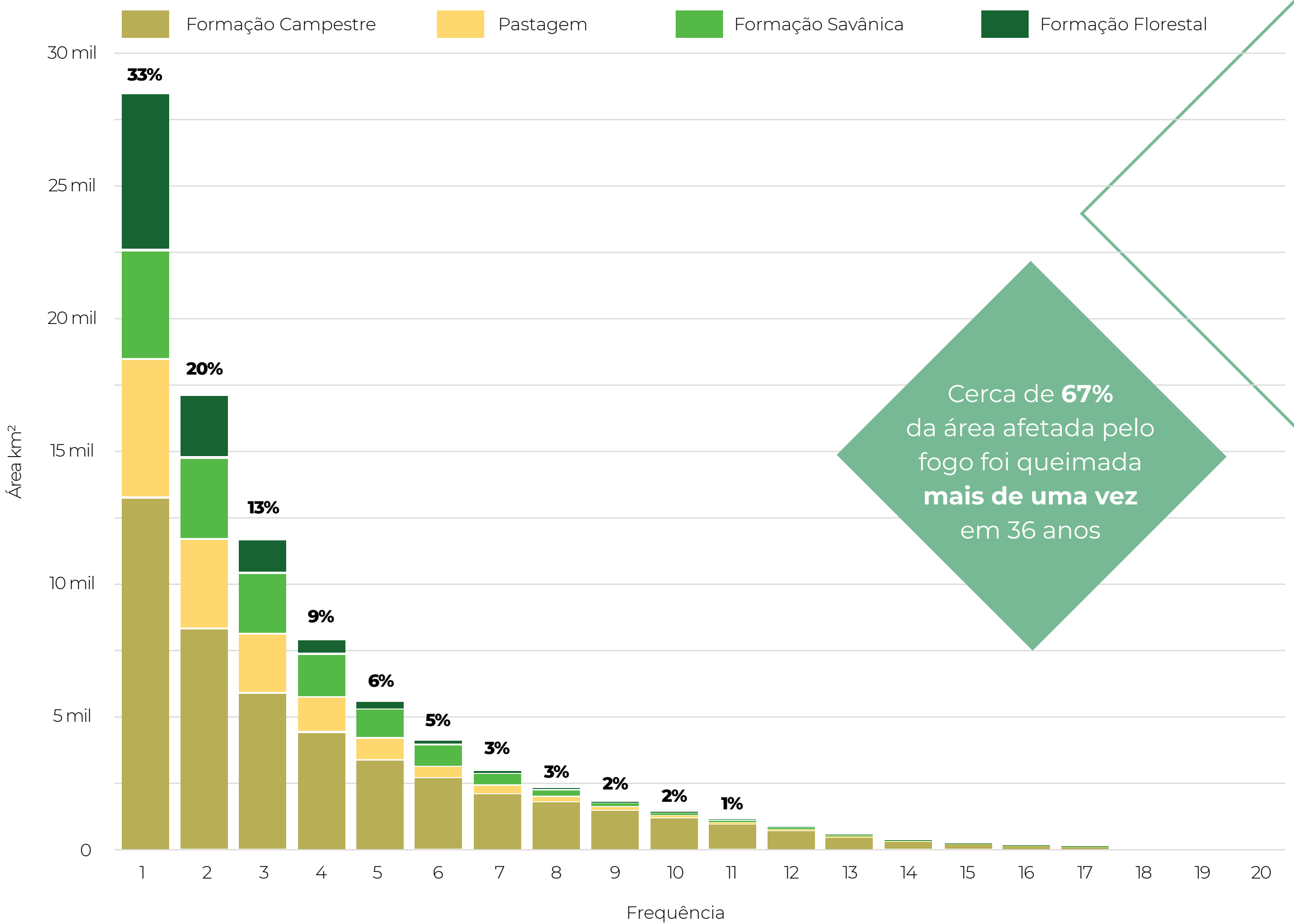
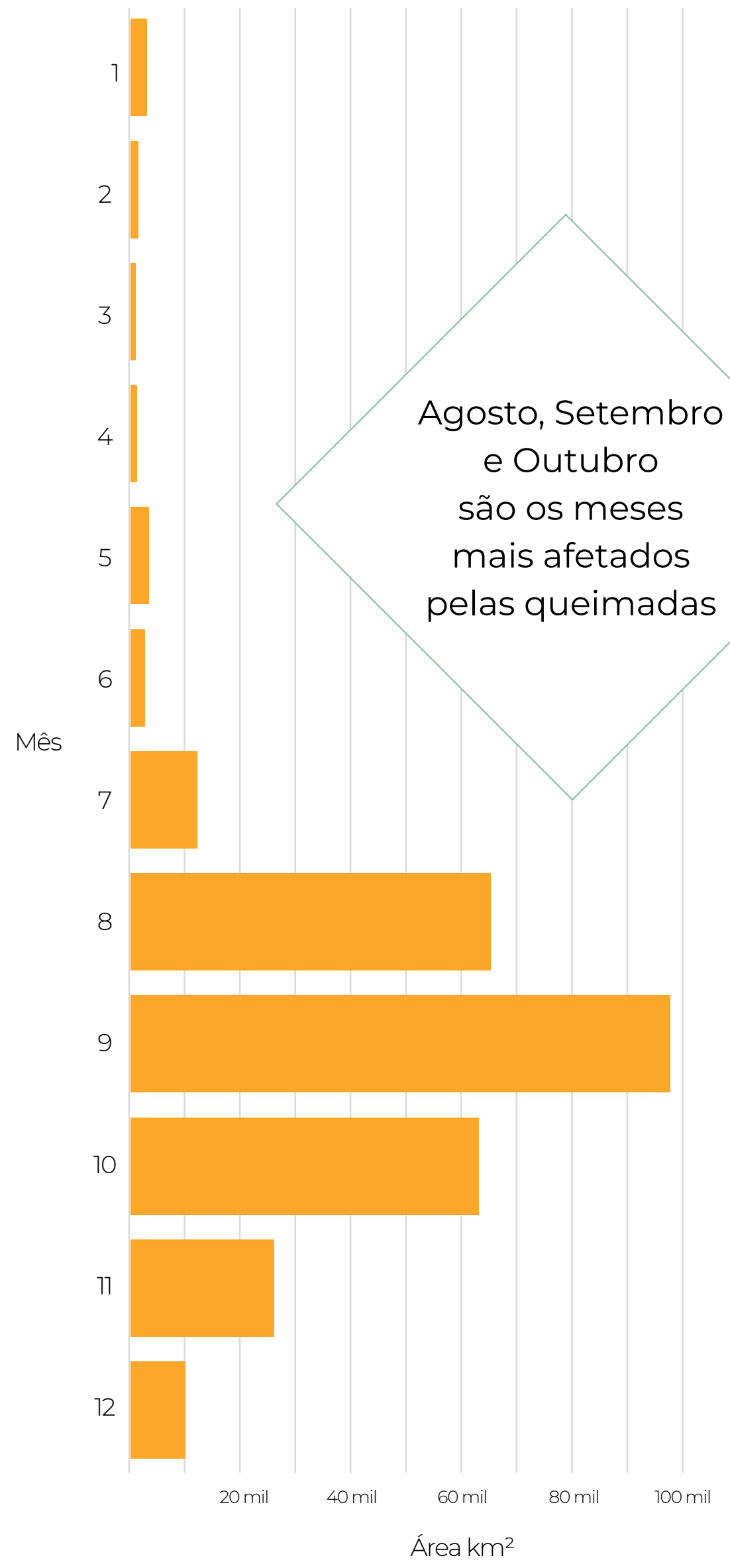
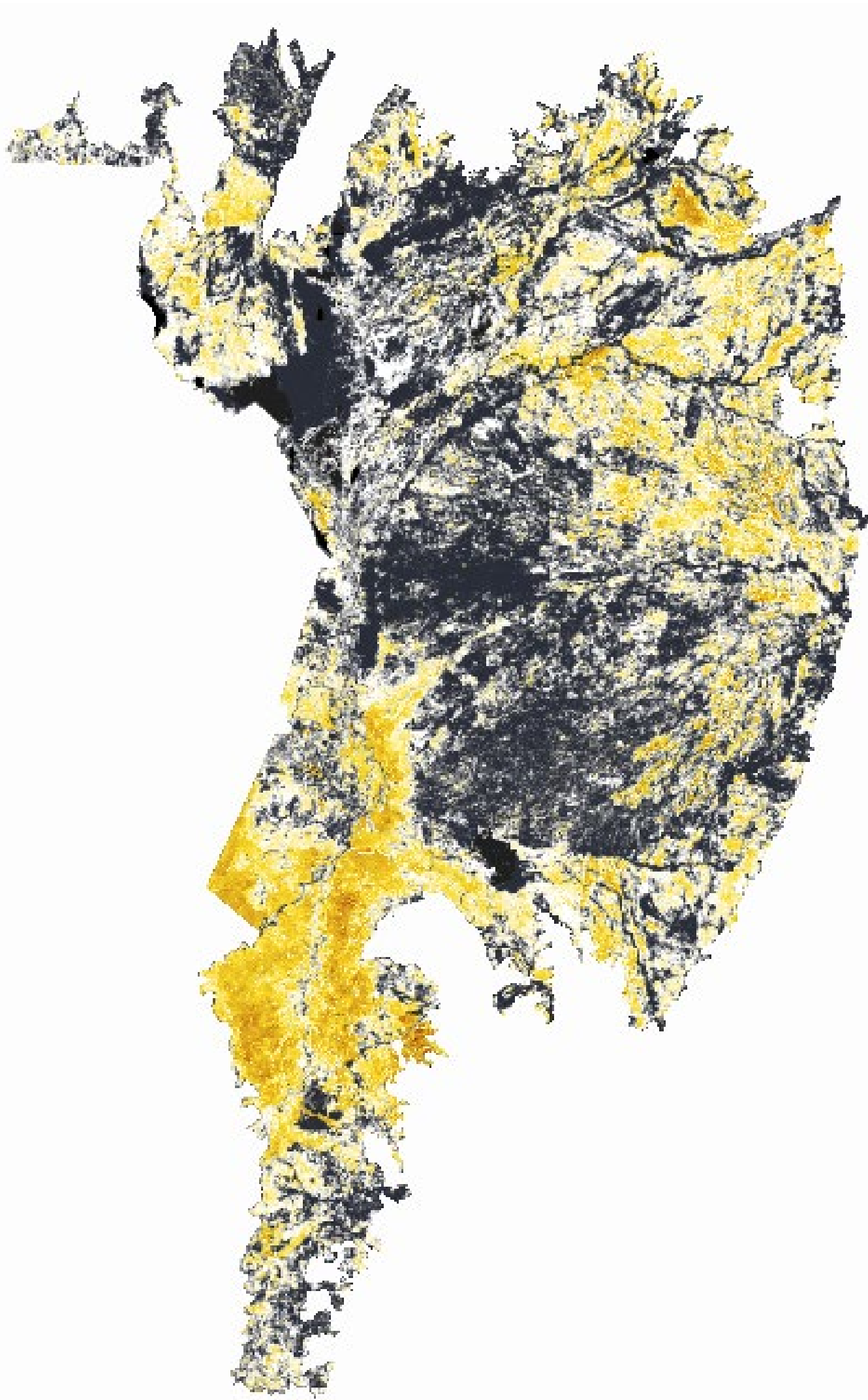

Cerca de **67%** da área afetada pelo fogo foi queimada **mais de uma vez** em 36 anos

ANÁLISE DO CAMPO ALAGADO NO PANTANAL

MÍNIMA DO CAMPO ALAGADO NOS ANOS

MÁXIMA DO CAMPO ALAGADO NOS ANOS

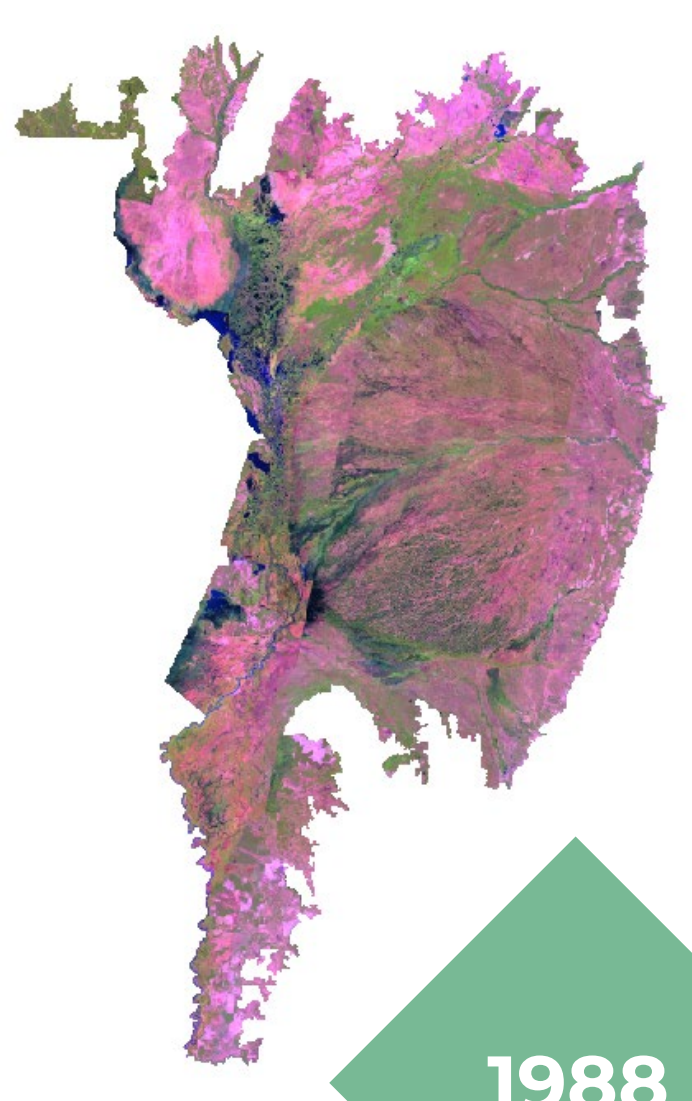

1988

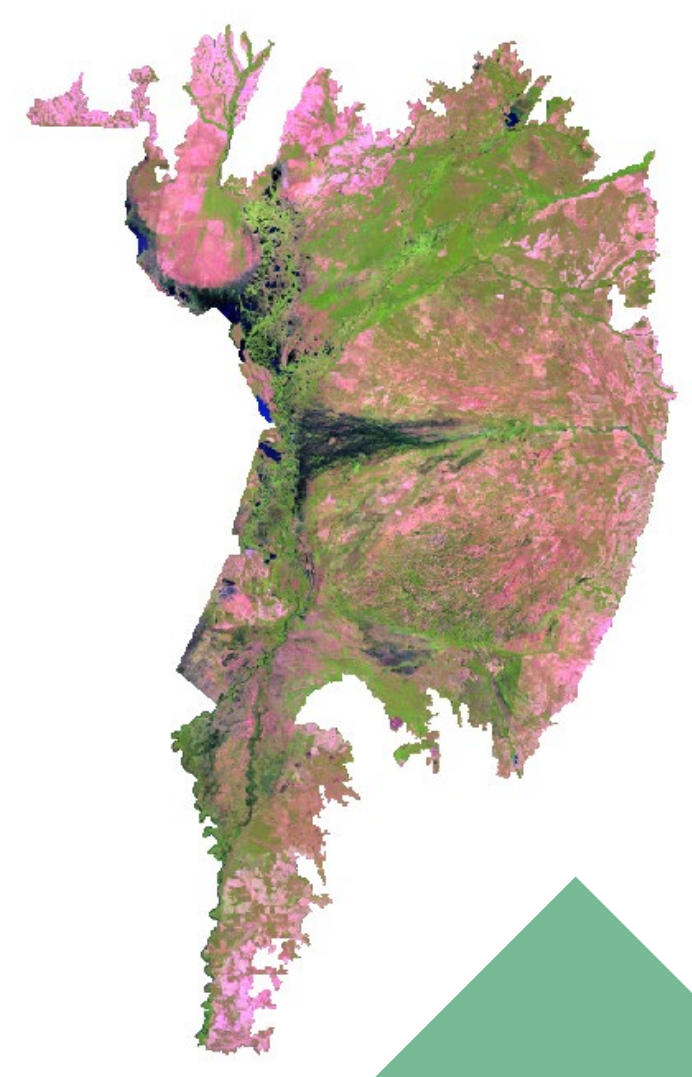

2018

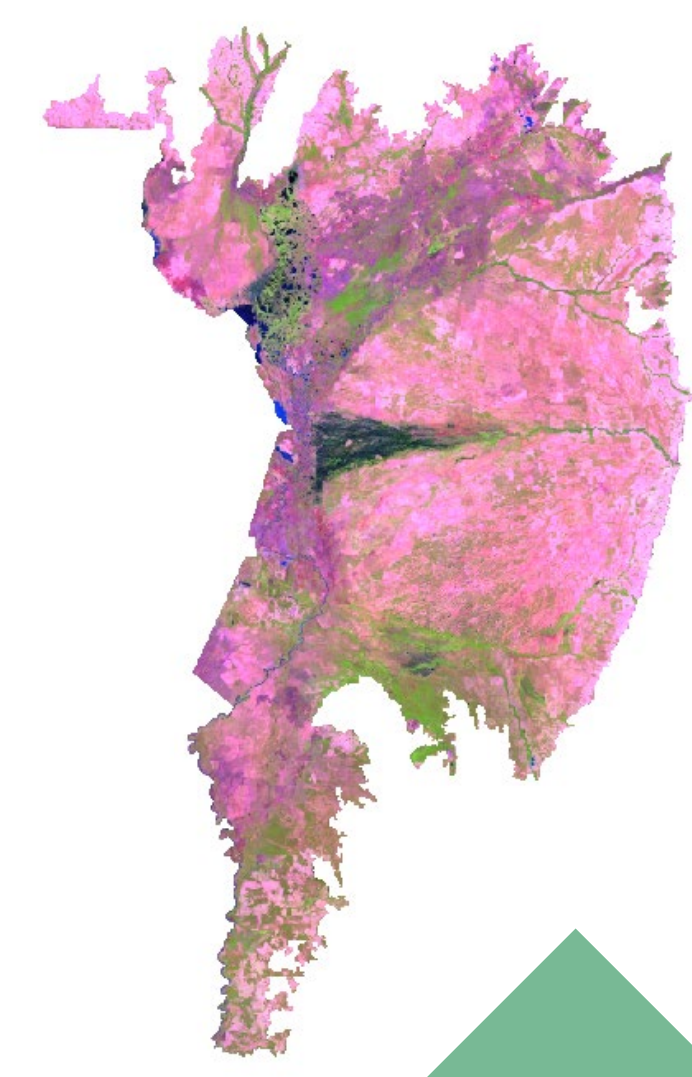

2020



1988



2018



2020

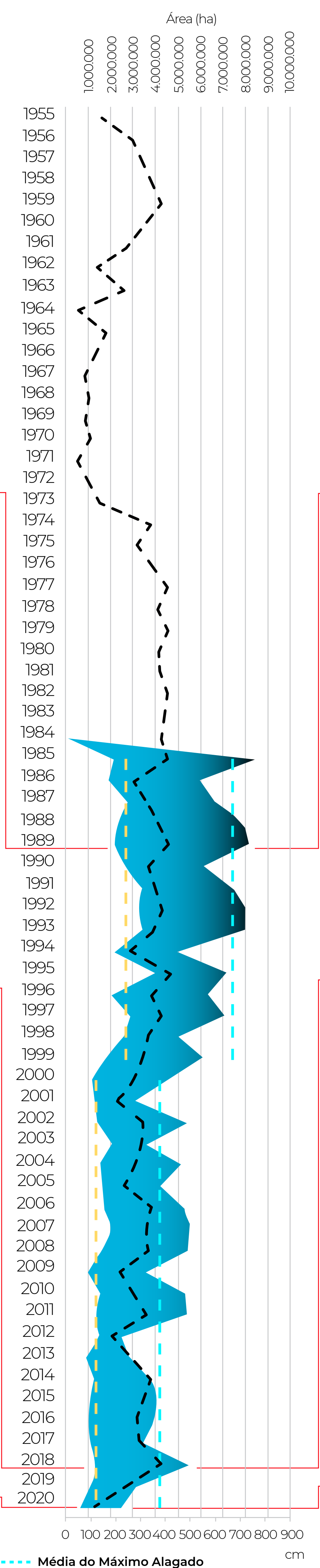

- - - - Média do Máximo Alagado
 - - - - Média do Mínimo Alagado
 - - - - Nível médio do Rio Paraguai em Ladário *

* dados da Marinha do Brasil, compilados por Carlos Padovani, EMBRAPA Pantanal

ANÁLISE DO CAMPO ALAGADO NO PANTANAL

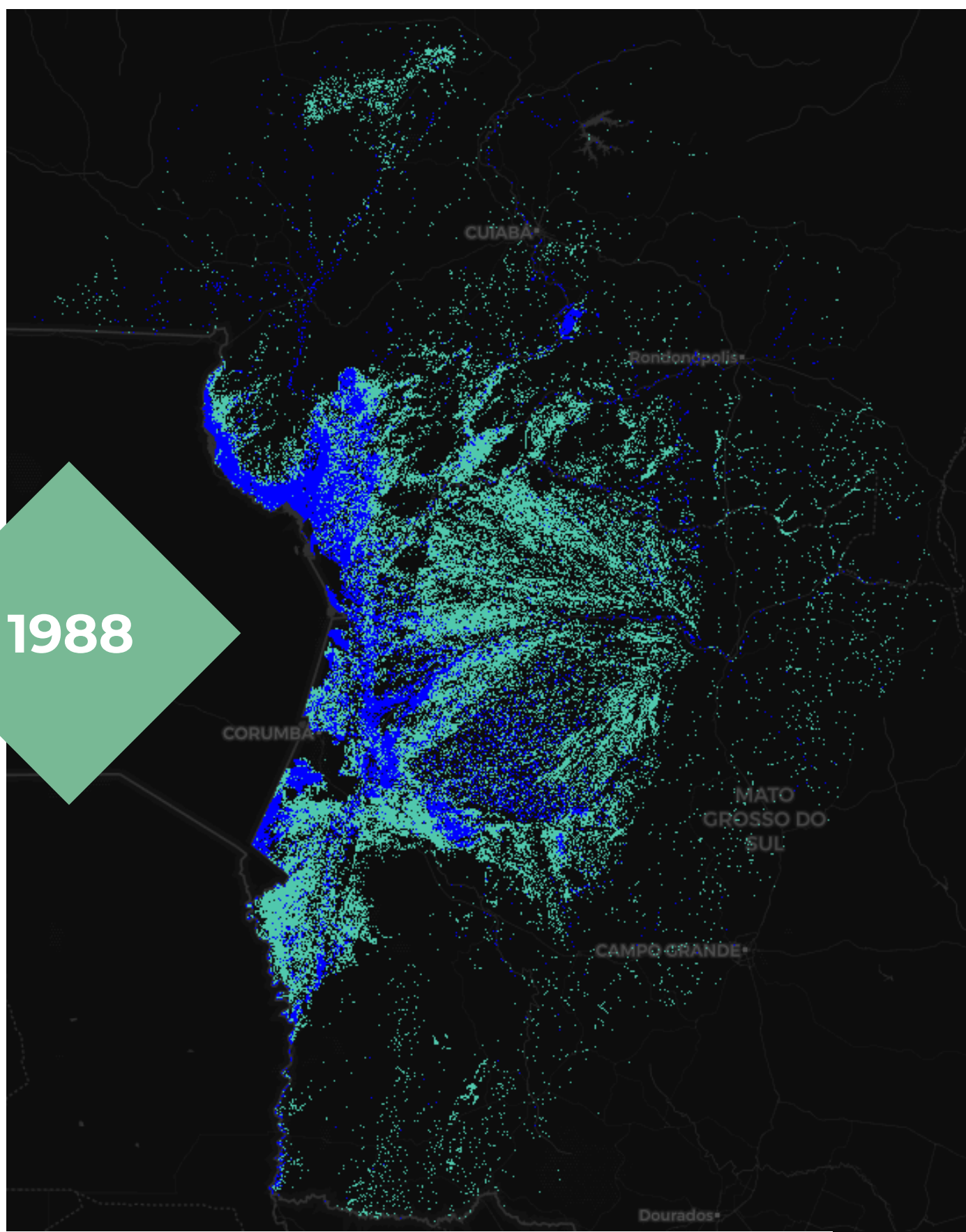

1988

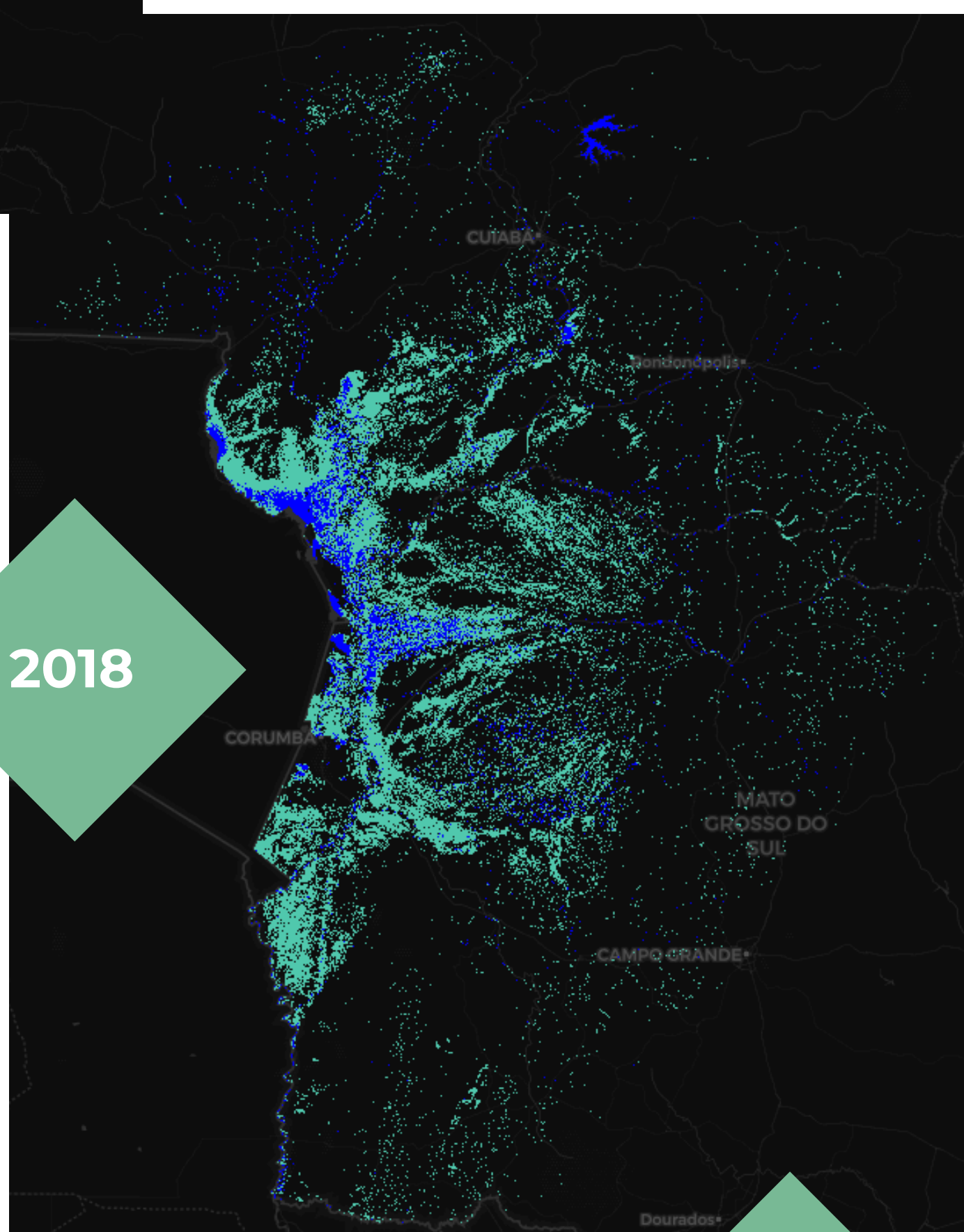

2018

PRIMEIRA CHEIA
1988/1989
5,8

Água + Campo Alagado

ÚLTIMA CHEIA
2018
4,1

29%

SÉRIE HISTÓRICA

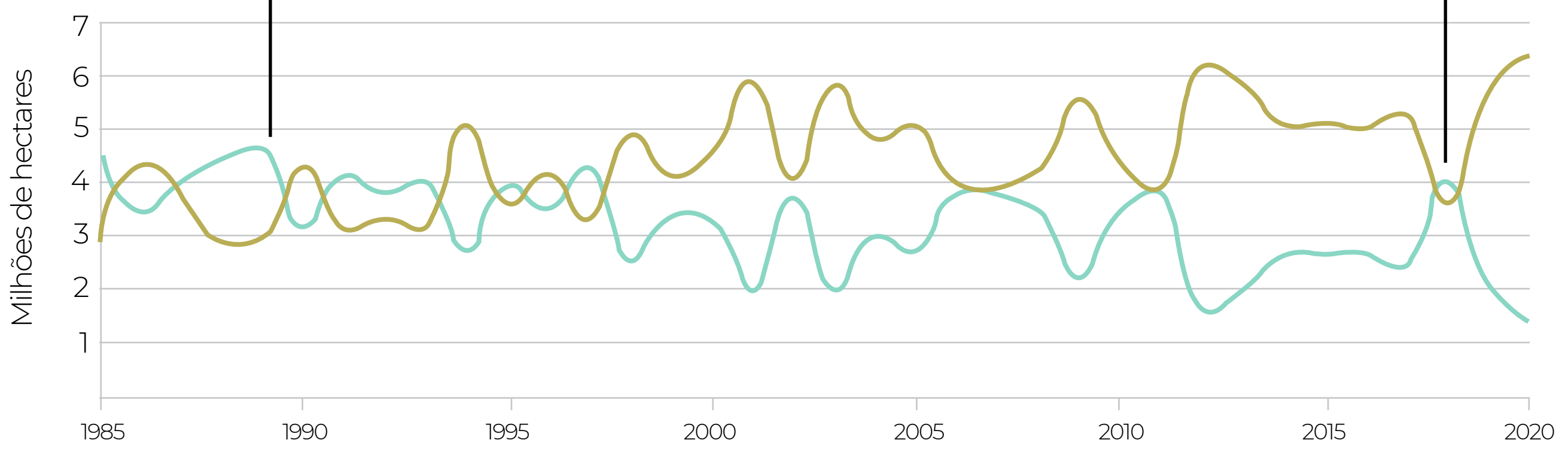

O RIO TAQUARI, QUE TEM SUAS NASCENTES NO PLANALTO, MUDOU O SEU CURSO EM MENOS DE 30 ANOS, ABANDONANDO MAIS DE 150 KM DE LEITO SECO.

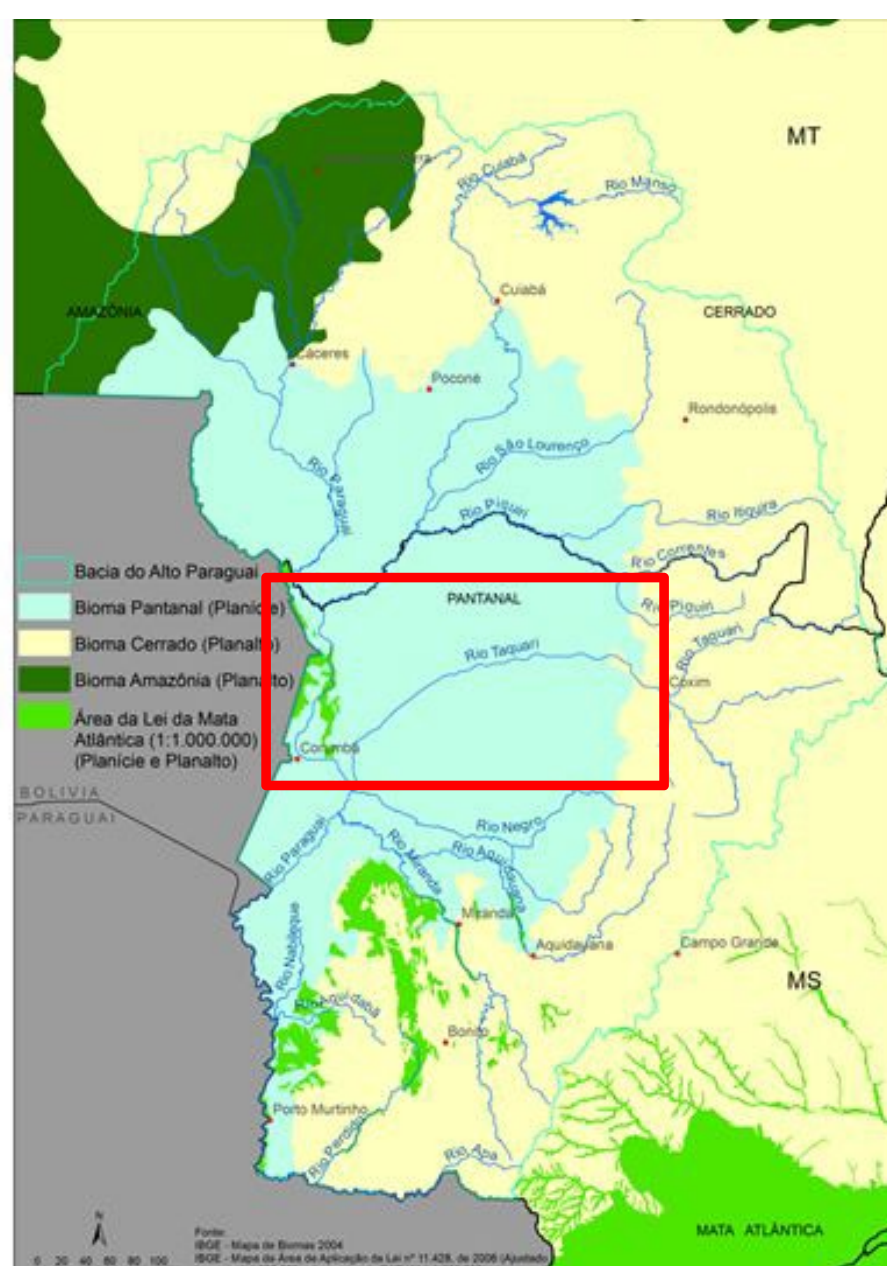

**IMAGEM
LANDSAT
1985**

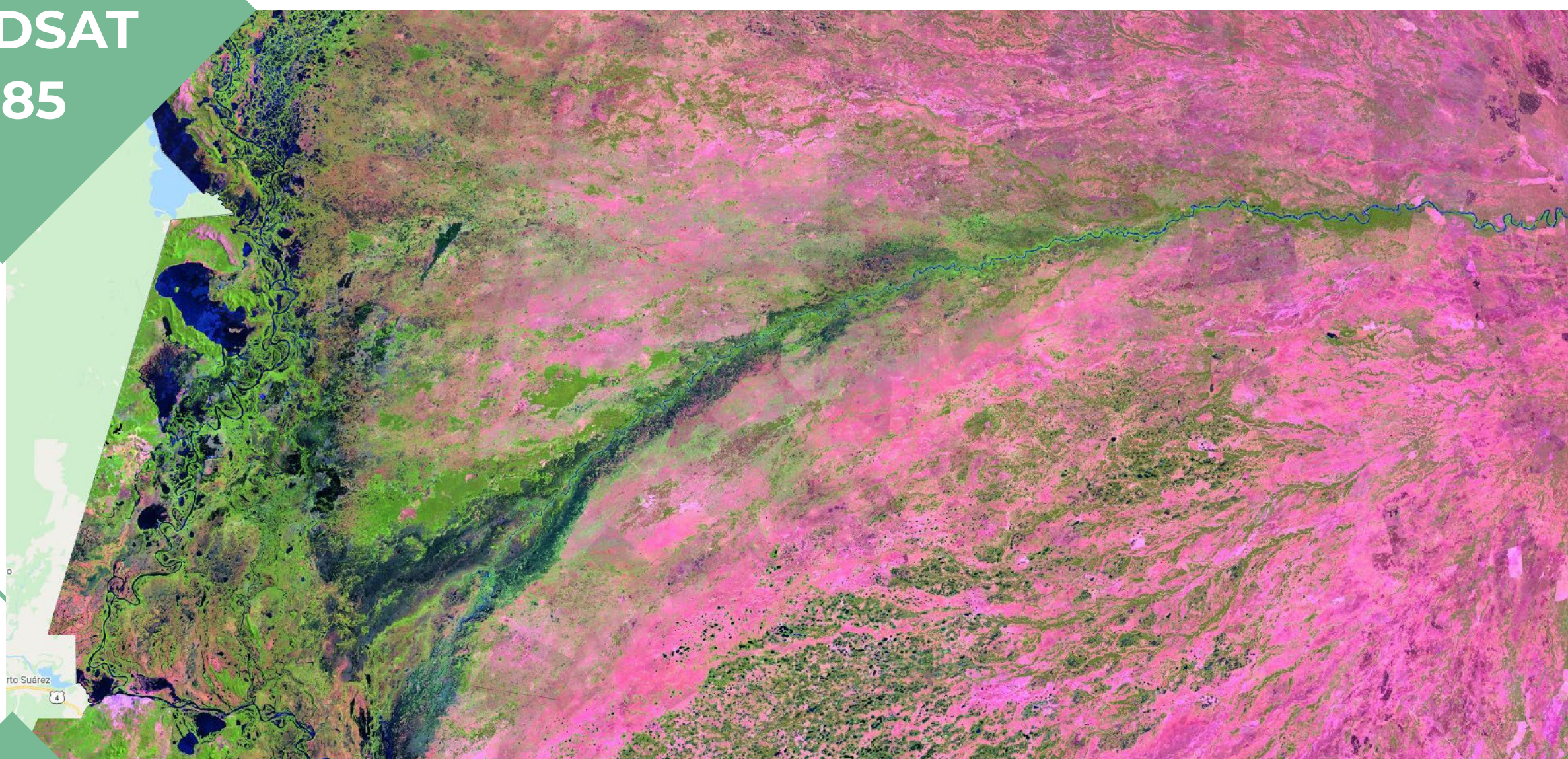

**IMAGEM
LANDSAT
2020**

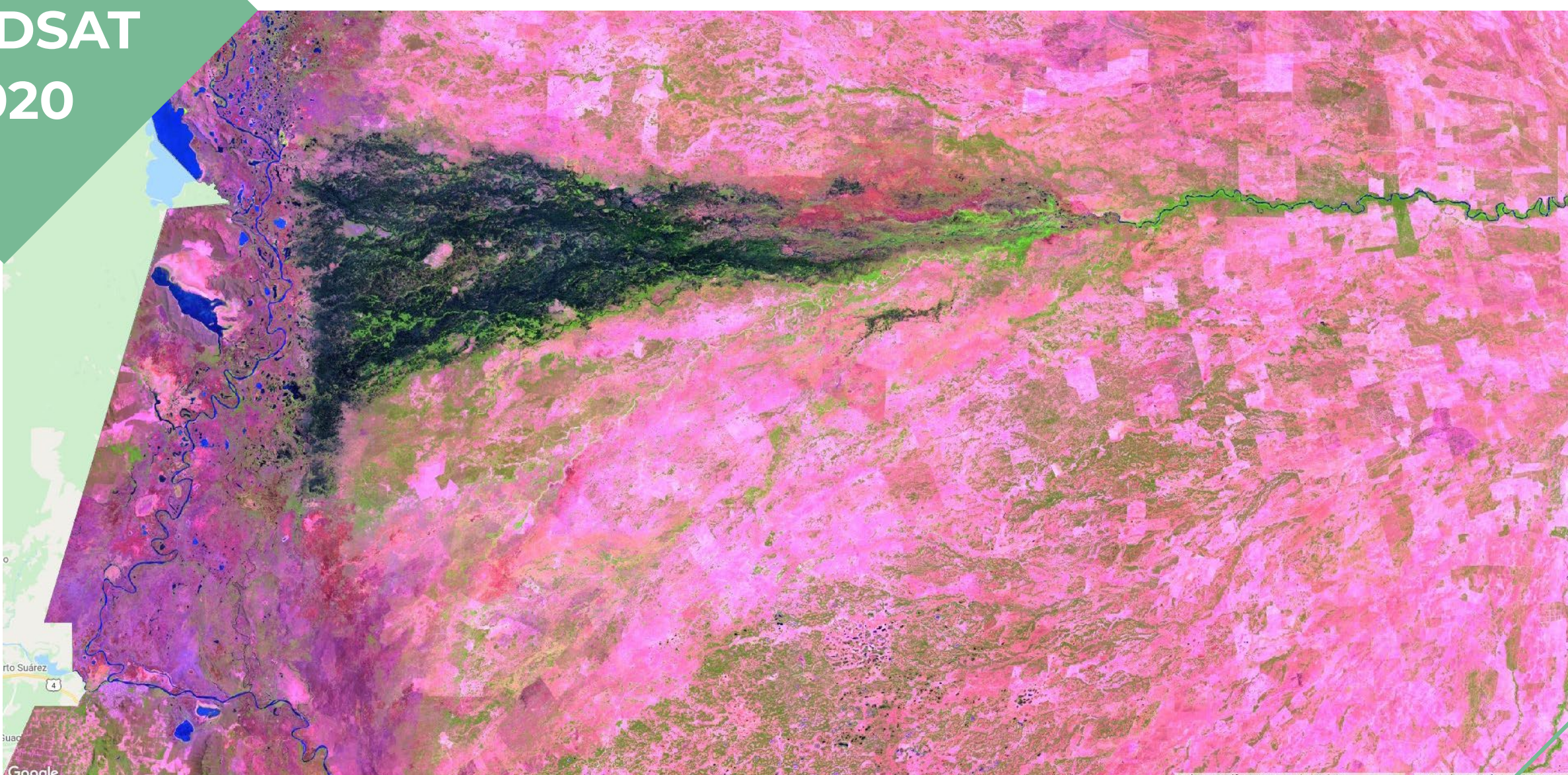

ATIVIDADES AGROPECUÁRIAS ASSOCIADAS A FALTA DE PROTEÇÃO DOS RIOS E NASCENTES, INTENSIFICAM A DEPOSIÇÃO DE SEDIMENTOS NA PLANÍCIE.



1985
A
1990

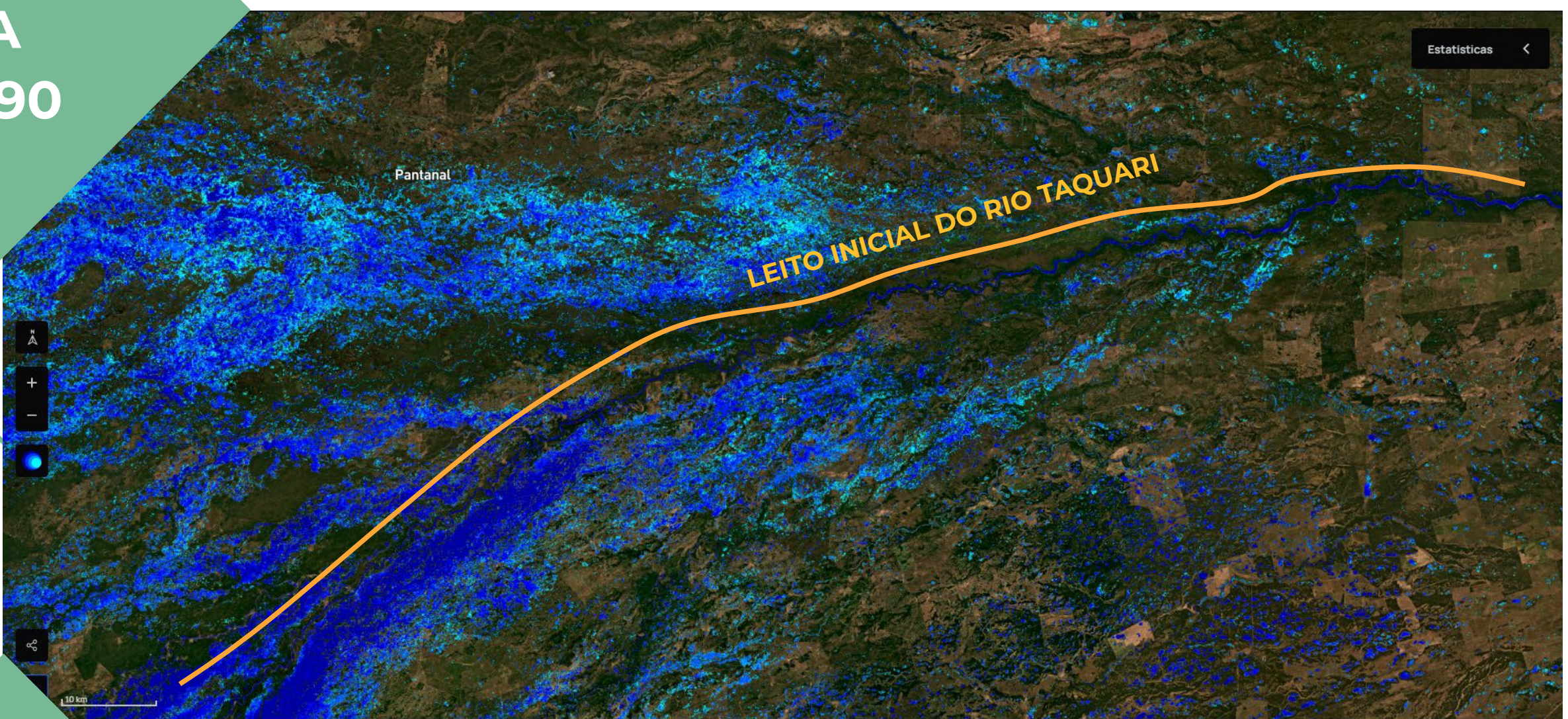

2015
A
2020

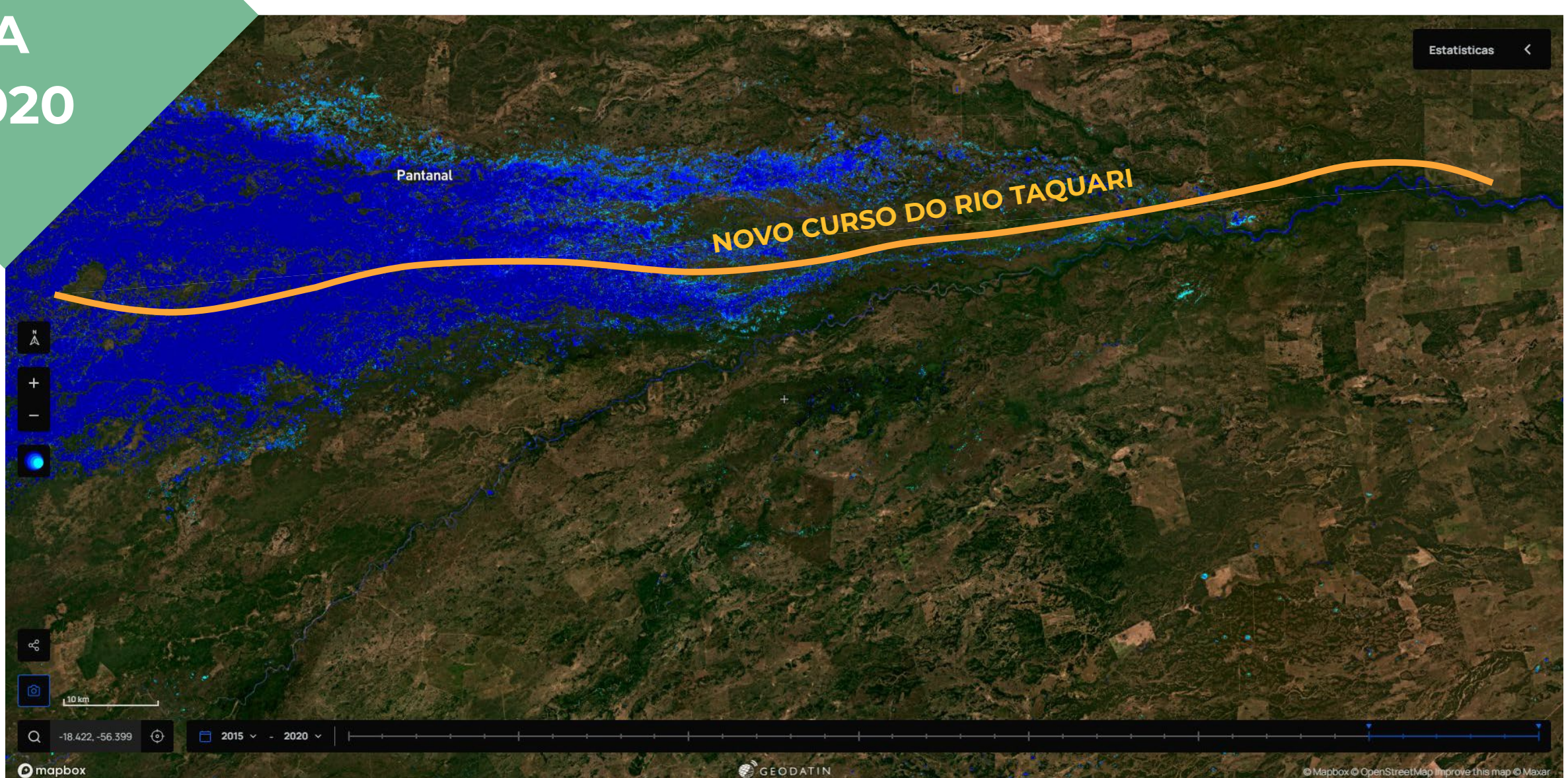

CARACTERÍSTICAS PRINCIPAIS DO MÉTODO

Trabalho colaborativo em rede
 + de 100 pesquisadores de universidades, ongs e empresas de tecnologia no Brasil

Informações anuais sobre 25 classes de cobertura e uso do solo entre 1985 e 2020
 resolução de 30 m

Processamento de todas as imagens Landsat disponíveis em 36 anos
 Landsat 5, 7 e 8
 (+ de 150 mil imagens)

Processamento em nuvem utilizando algoritmos de inteligência artificial
 plataforma Google Earth Engine

Acrescentar abaixo da figura: A descrição completa da metodologia aplicada na Coleção 6 do MapBiomas pode ser acessada em <https://mapbiomas.org/download-dos-atbds>

Os dados do MapBiomas são públicos, abertos e gratuitos sob licença Creative Commons CC-CY-SA e mediante a referência da fonte observando o seguinte formato:

COMO CITAR:

“Projeto MapBiomas – Mapeamento Anual de Cobertura e Uso da Terra no Pantanal - Coleção 6, acessado em [DATA] através do link: [LINK]”

Saiba mais em mapbiomas.org

